

รูปด้านซ้าย 18100

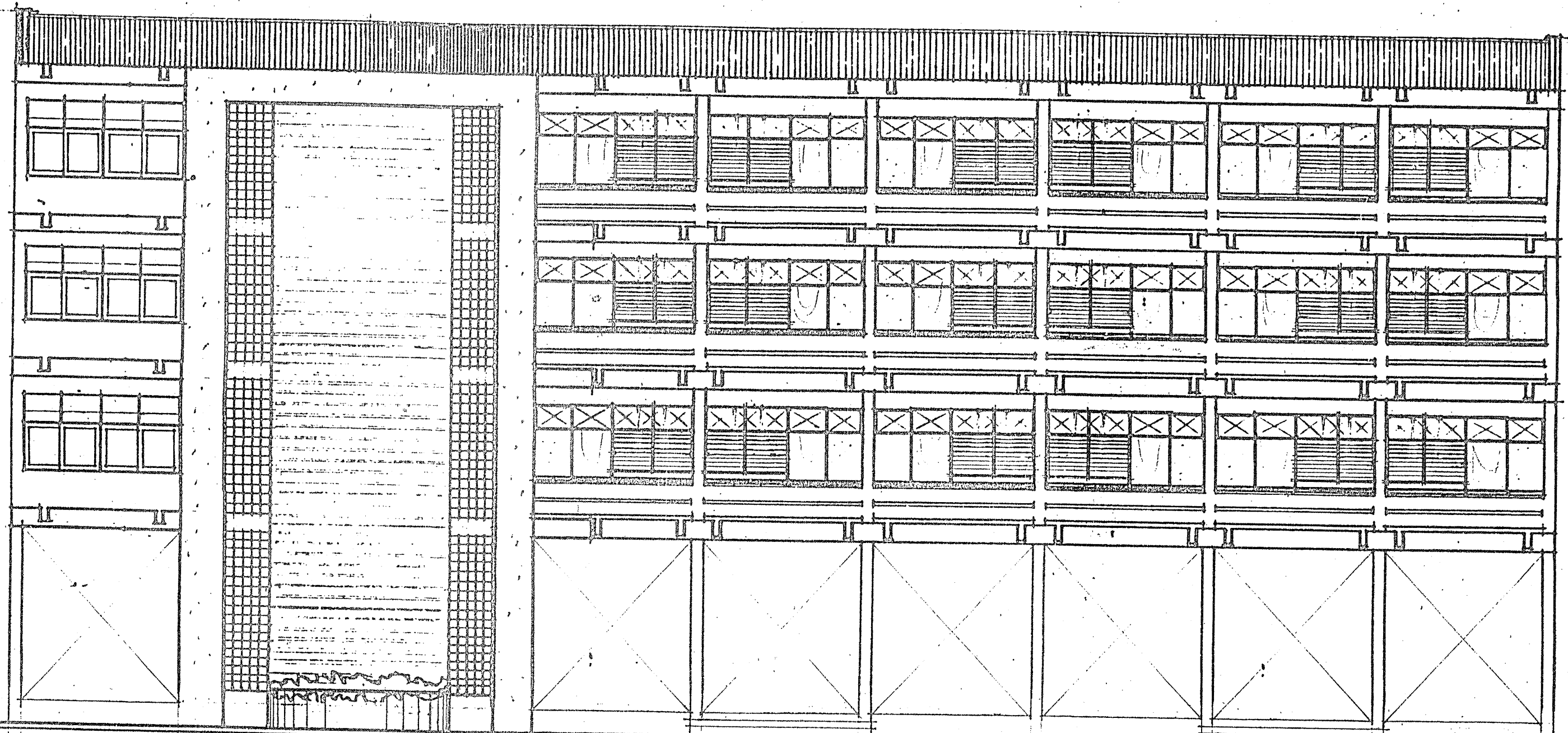

รูปด้านหน้า 18100

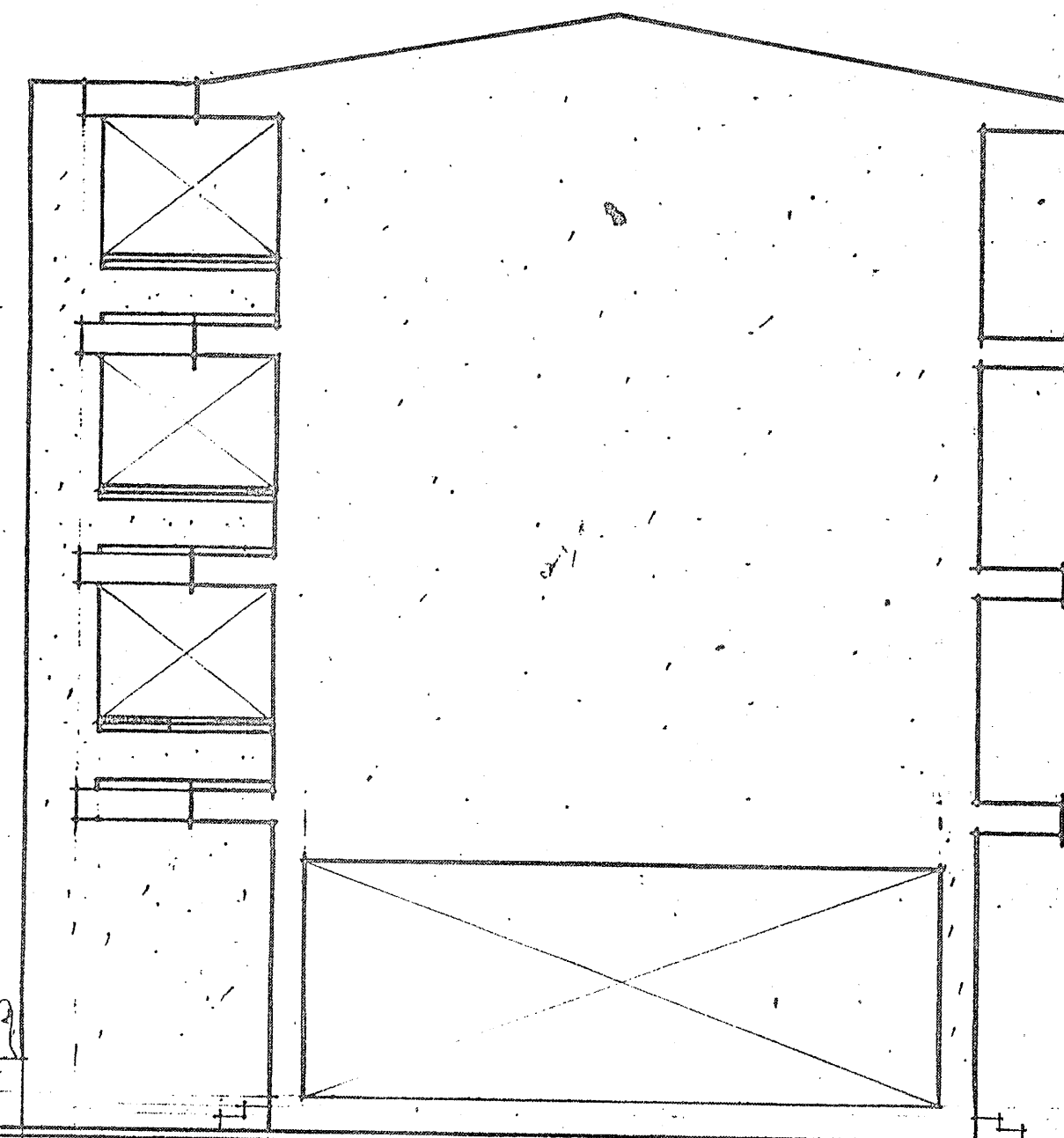

รูปด้านขวา 18100

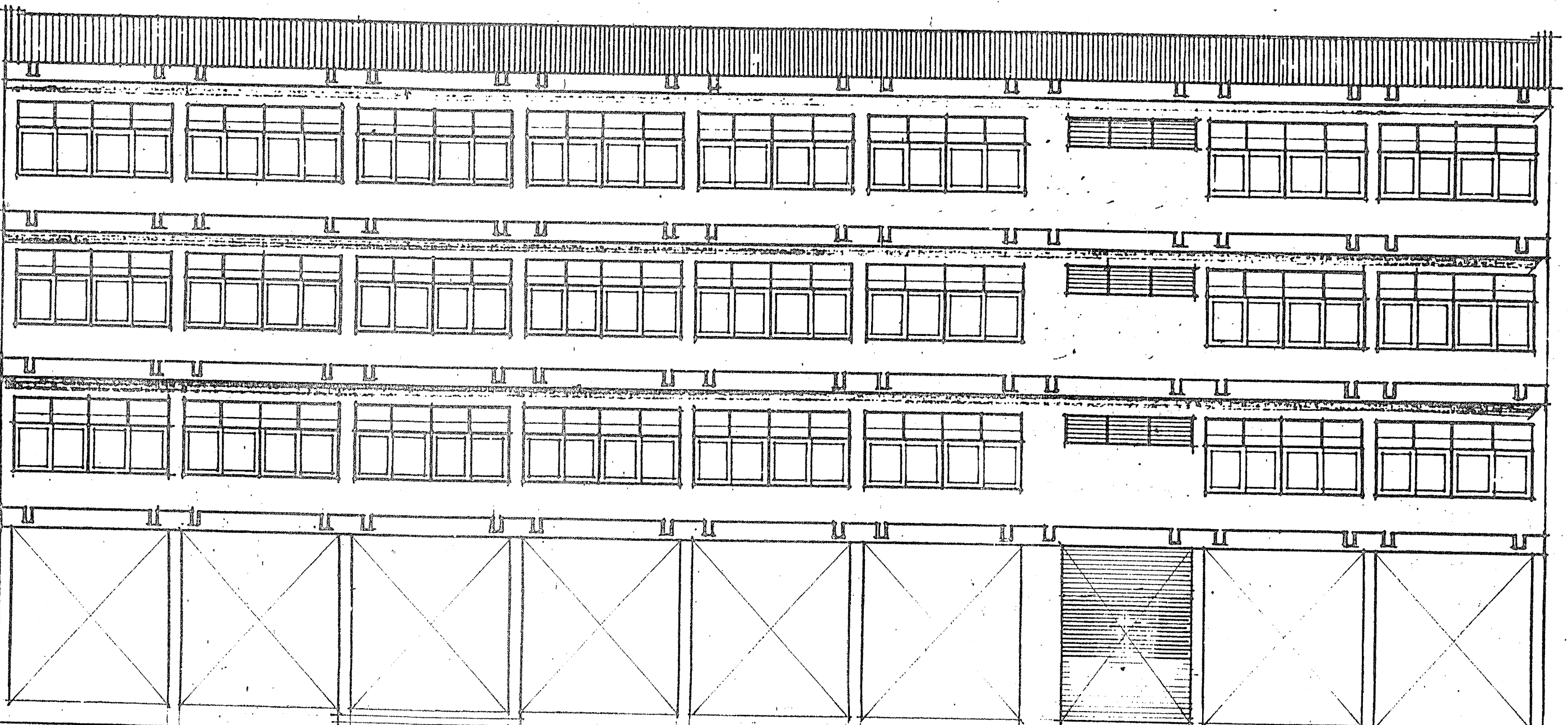

รูปด้านหลัง 18100

สำนักบริหารการศึกษาดำเนิน  
กรมการปกครอง กระทรวงมหาดไทย

แบบอาคารเรียน 4 ชั้น ใต้ถุน  
12 ห้องเรียน  
รหัส ... ๑๓-๑๓๓.๑๗.๑๒ (ปรับปรุง 25๕๓)

วันที่ ... ๒ ก.ค. ๖๒

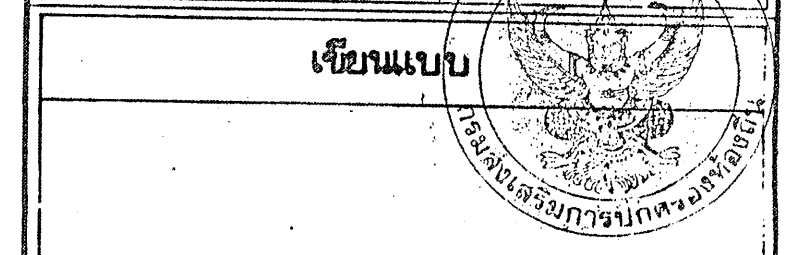

เขียนแบบ

นายช่างโยธา  
(นาย สมพงษ์ แสงสุก)

ช่างเขียนแบบ  
(นาย ช่างวิทย์ ศรีมงคล)

ผอ.กองช่าง  
(นาย วิภาดา ศิริสาคร)

สถาปนิก  
(นาย จงษ์พันธ์ สุวณภณรัตน์)

วิศวกรโครงสร้าง  
(นาย อภิชาติ ช่างเขียน)

ผอ.สน.คท  
(นาย สมทอง ธรรมสุโขทัย)

จ.จ.อ.บ.ค.  
(นาย สมศักดิ์ ศรีระจอนะ)

อนุมัติ

อ.บ.ค.  
(ต.จ. สุวงศ์ ชาญบุค)

แบบแผ่นที่ 3  
จำนวน 15

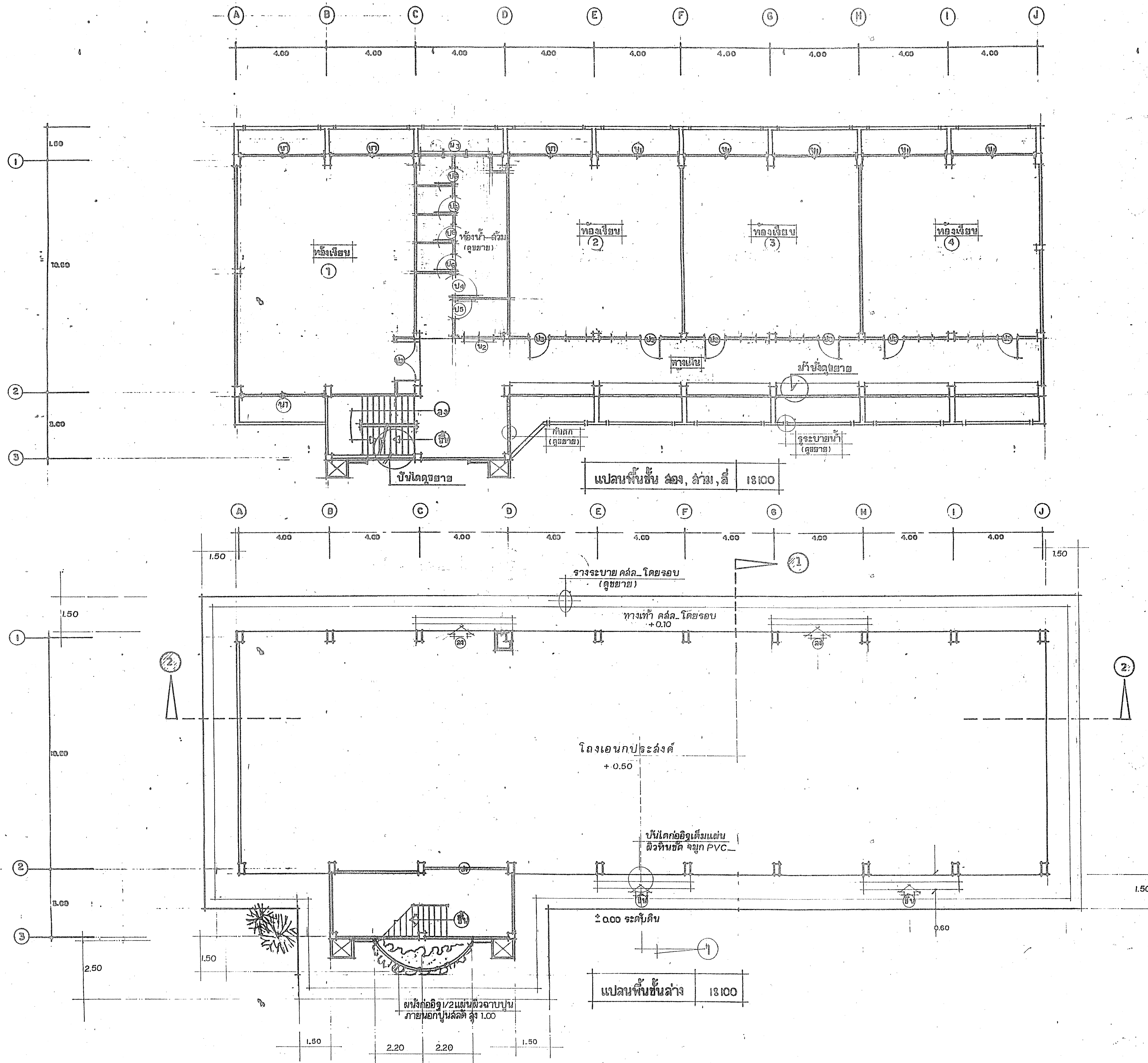

รายการแก้ไข		
ครั้งที่	รายการ	ว/ด/ป
1	ยกระดับพื้นชั้นล่างให้สูงจากพื้นดิน 0.50 ม. จากเดิมสูง 0.10	
2	เปลี่ยนผิวพื้นจากผิวขัดมันเป็นผิวทึบดำ	
เขียนแบบ (นาย ช่างวิทย์ ศรีมงคล ทน. กงช่าง วิศวกร (นายอภิชาติ ช่างอิระวีลภา) สถาปนิก (นายพงษ์พันธ์ ยุทธเกษมสันต์ ผอ. กงช่าง 8/8/45)		
สำนักบริหารการการศึกษาท้องถิ่น กรมการปกครอง กระทรวงมหาดไทย		
แบบอาคารเรียน 4 ชั้นล่างโครงสร้างเหล็ก 12 ห้องเรียน รหัส... 2545		
วันที่ ๑ ก.ค. ๒๕๕๗		
เขียนแบบ		
นายช่างโยธา (นาย สมพงษ์ แสงสุ)		
ช่างเขียนแบบ (นาย ช่างวิทย์ ศรีมงคล)		
ผอ. กงช่าง (นาย อภิชาติ ช่างอิระวีลภา)		
สถาปนิก (นาย พงษ์พันธ์ ยุทธเกษมสันต์)		
วิศวกรโครงสร้าง (นาย อภิชาติ ช่างอิระวีลภา)		
ผอ. ส.ท. (นาย สมพงษ์ แสงสุ)		
รอง ผอ. ส.ท. (นาย สมศักดิ์ ศรีจรูญ)		
อนุมัติ (นาย สมศักดิ์ ศรีจรูญ)		
ผ.ป.ค. (นาย สมศักดิ์ ศรีจรูญ)		
แบบร่างที่ / จำนวน		4 / 15

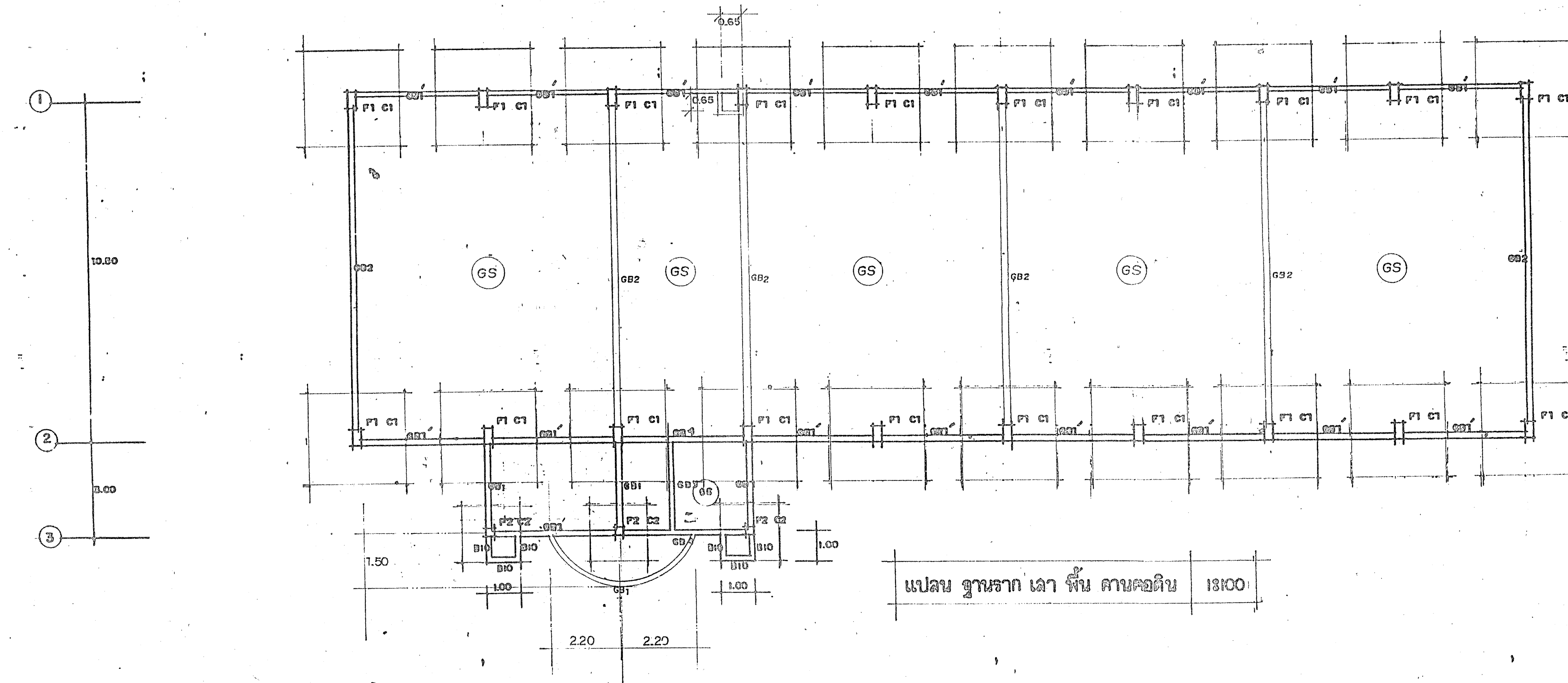
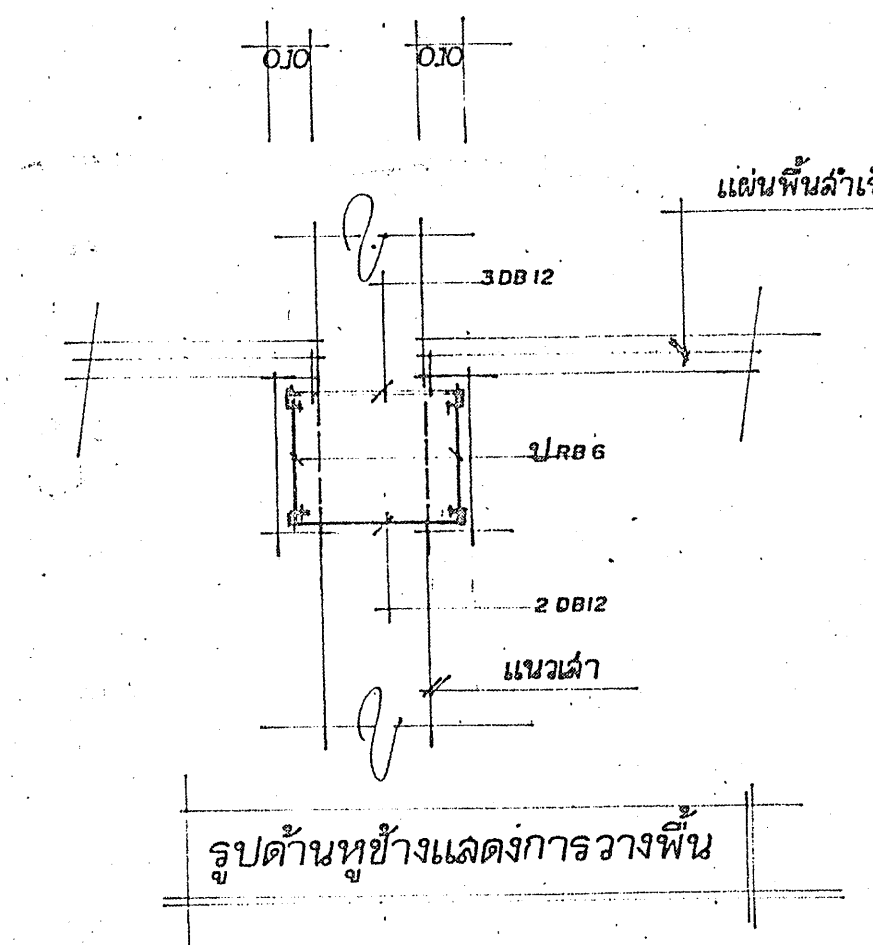
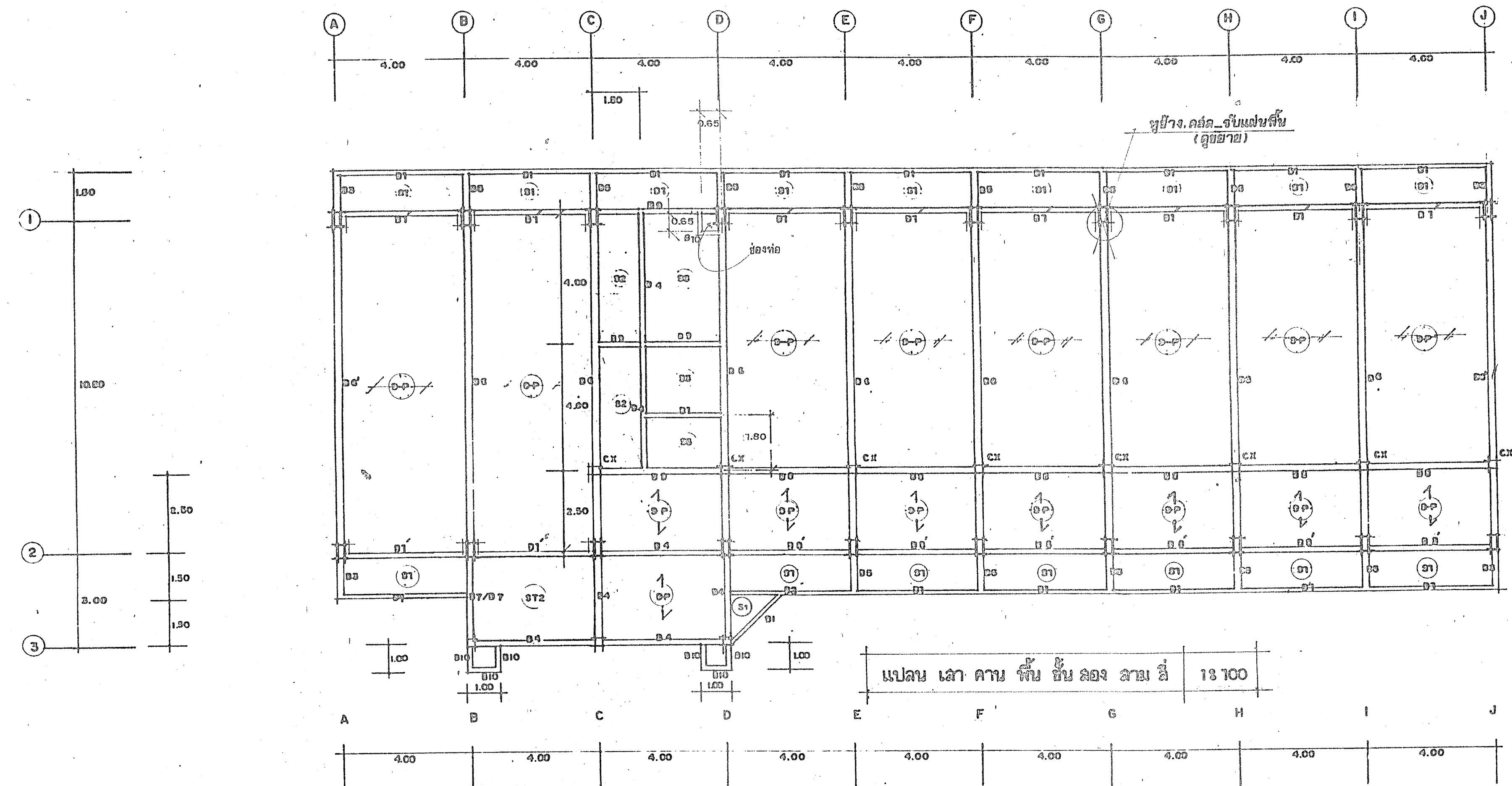

สำนักบริหารการศึกษาระดับ  
กรมการปกครอง กระทรวงมหาดไทย

แบบอาคารชั้น 4 ชั้น ต่างโล่ง  
12 ห้องเรียน  
รหัส ... ส.บ.ค.ท. ๓/12 (ปรับปรุง 2545)

วันที่ ๑ ก.ย. ๖๖

เขียนแบบ

นายช่างโยธา  
(นาย สมพงษ์ แสงอรุณ)  
ช่างเขียนแบบ  
(นาย ช่างวิวัฒน์ ศรีมงคล)

นายวิชาญ (ศิริชาติ วาปี)

นายพงษ์พันธ์ สุทธิภักดิ์

นายณิชากร ช่างเขียนแบบ

นายสมชาย (ศิริวัฒน์)

นายสมศักดิ์ (ศิริวัฒน์)

นายสมศักดิ์ (ศิริวัฒน์)

นายสมศักดิ์ (ศิริวัฒน์)

แบบแปลนที่ 5 / จำนวน 16

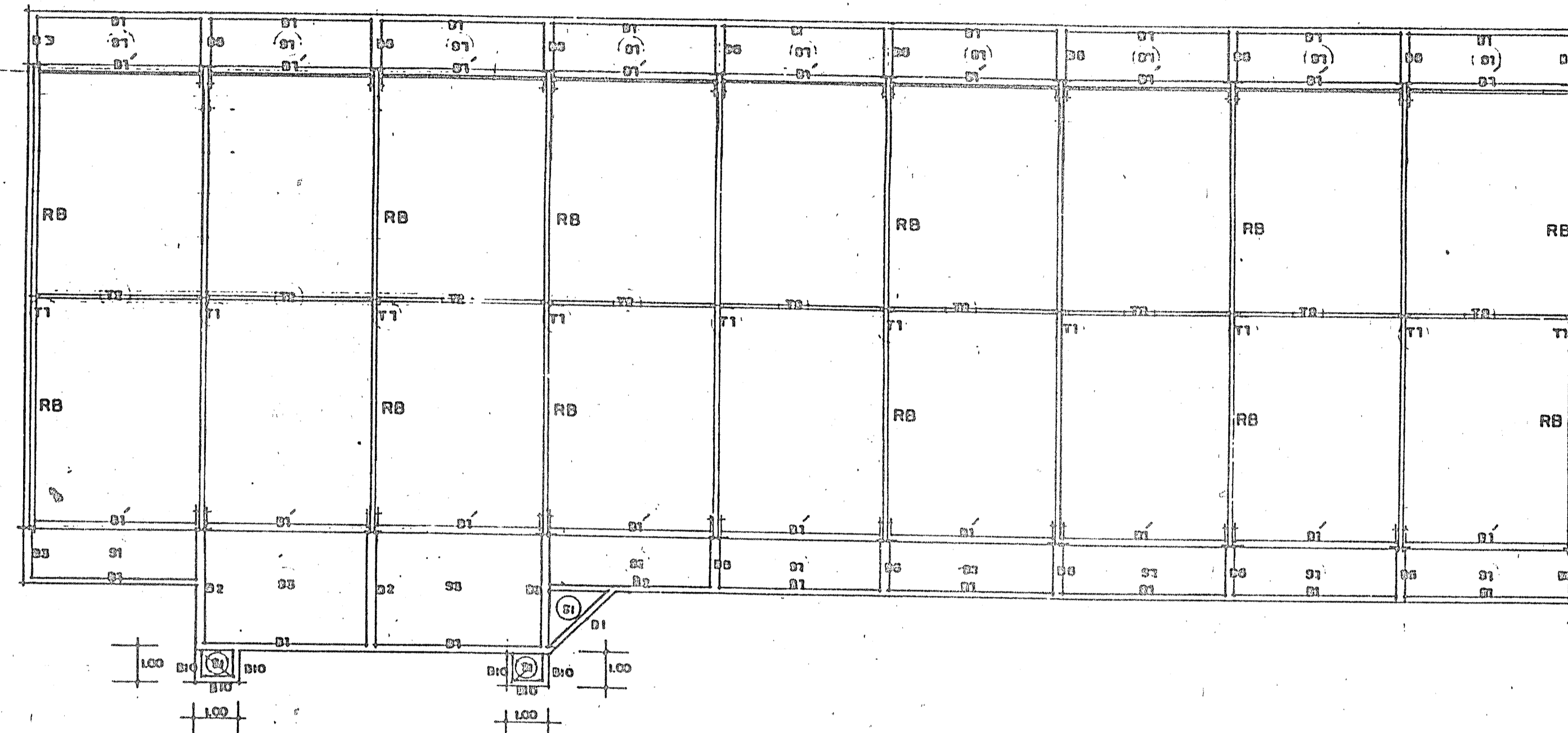
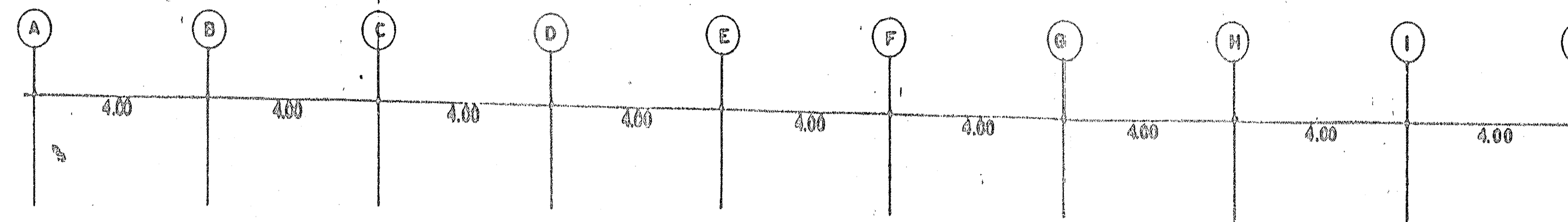

แปลนคานโครงหลังคา 1:100

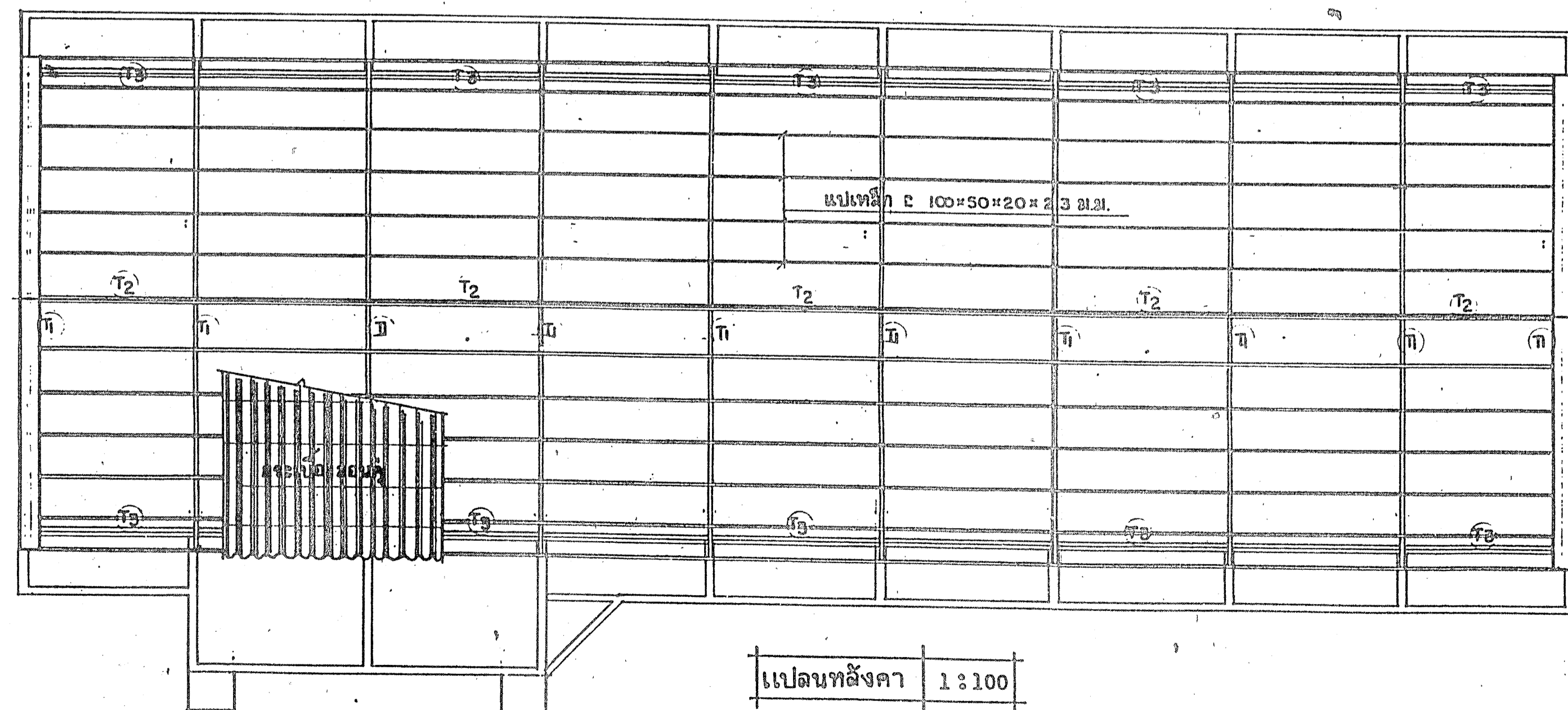
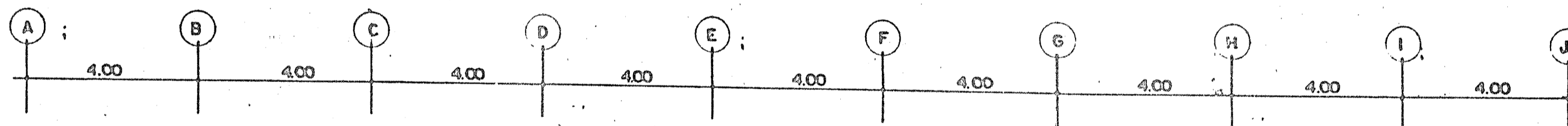

แปลนหลังคา 1:100

สำนักบริหารการศึกษาด้าน  
กองคานปกครอง กระทรวงมหาดไทย

แบบอาคารเรียน 4 ชั้น ล่างไม้  
12 วัตถุประสงค์  
รหัส ๒๓๕๖๗ ๔๕๖๗๘ (ปรับปรุง 2545)

วันที่ ๑ ก.ค. ๓๕

เขียนแบบ

นายช่างโยธา  
(นาย สมพงษ์ นองสูง)

ช่างเขียนแบบ  
(นาย ช่างวิทย์ คหิมะ)

สถาปนิก  
(นาย วิชิตา ศิริชาติวาทิ)

สถาปนิก  
(นาย พงษ์พันธ์ สุทธิเกษมสันต์)

วิศวกรโครงสร้าง  
(นาย อภิชาติ ช่างสุริยวัฒนา)

ผ.บ.ค.  
(นาย อดุลย์ ตระกูลศิษฐ์)

รอง ผ.บ.ค.  
(นาย สมศักดิ์ ศรีวรรณ)

อนุมัติ  
(ดร. สุรงค์ ฉายะบุตร)

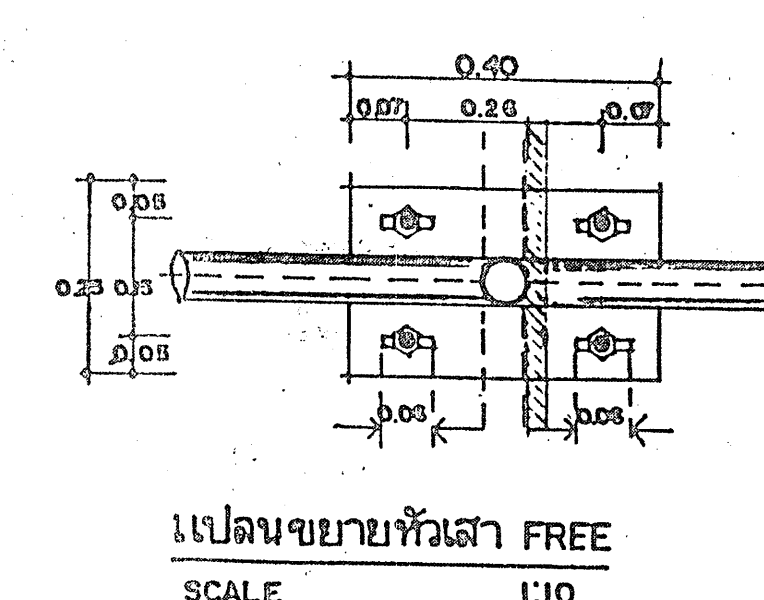
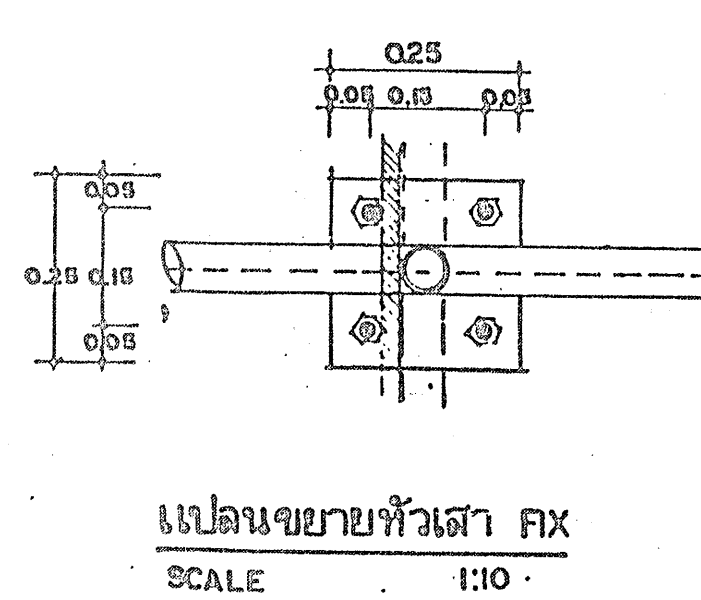
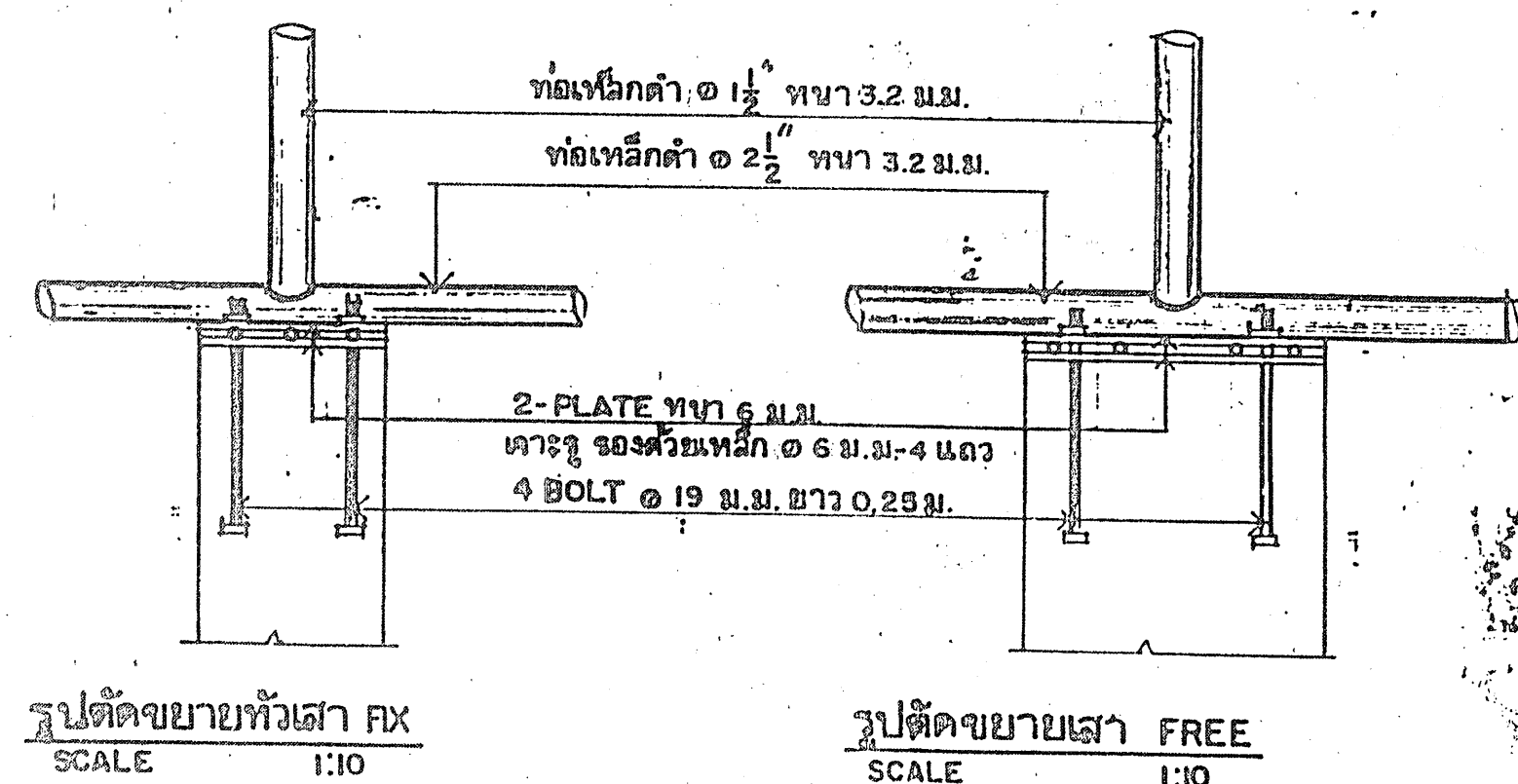
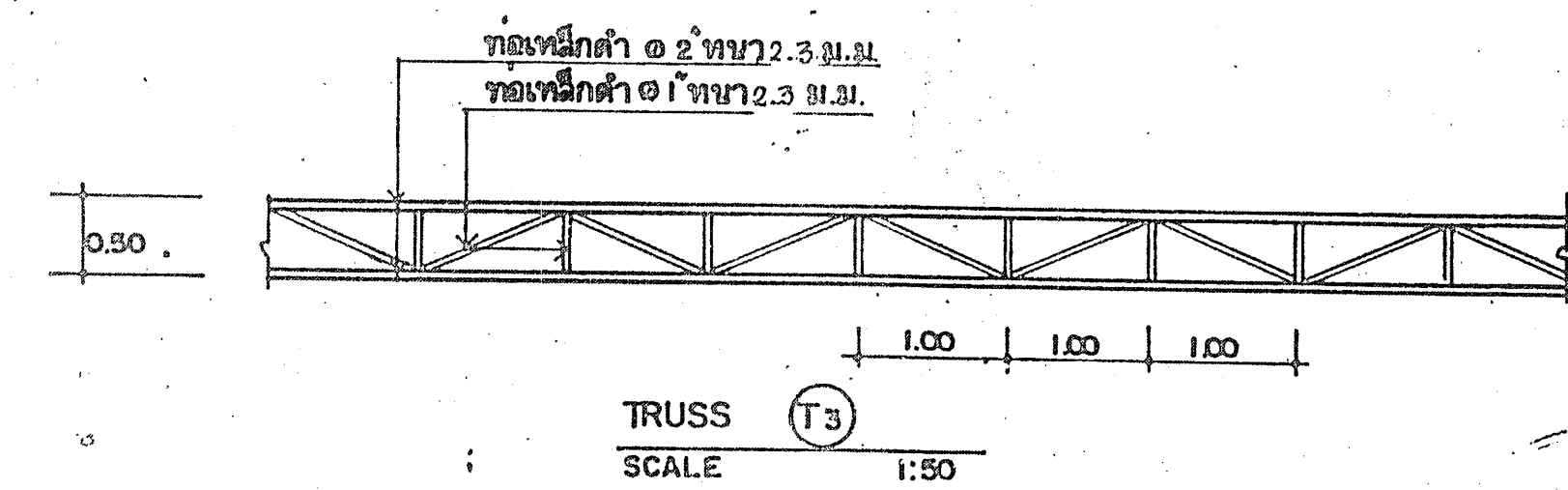
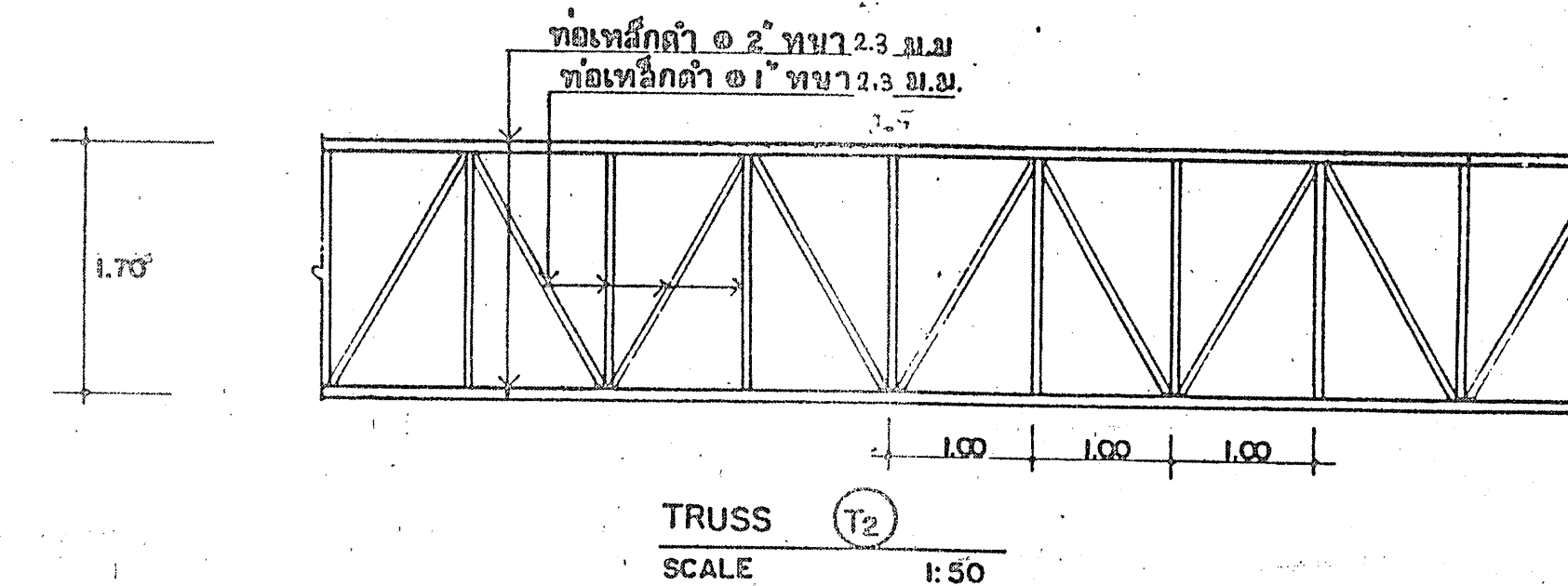
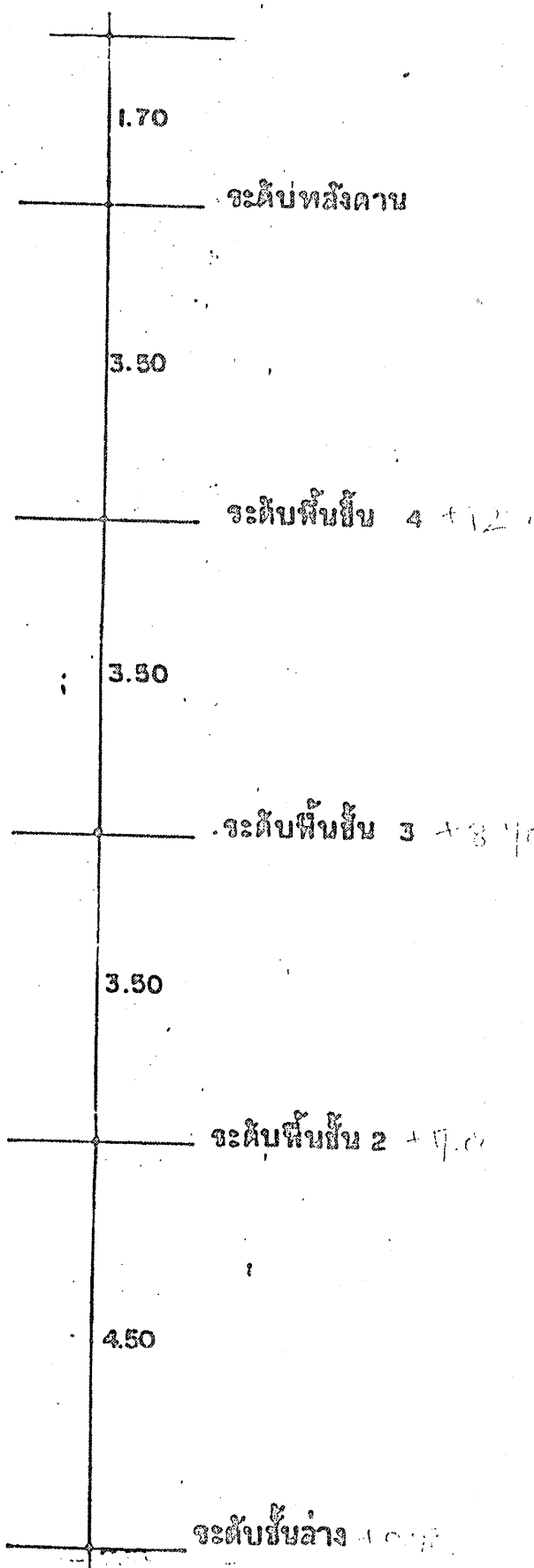
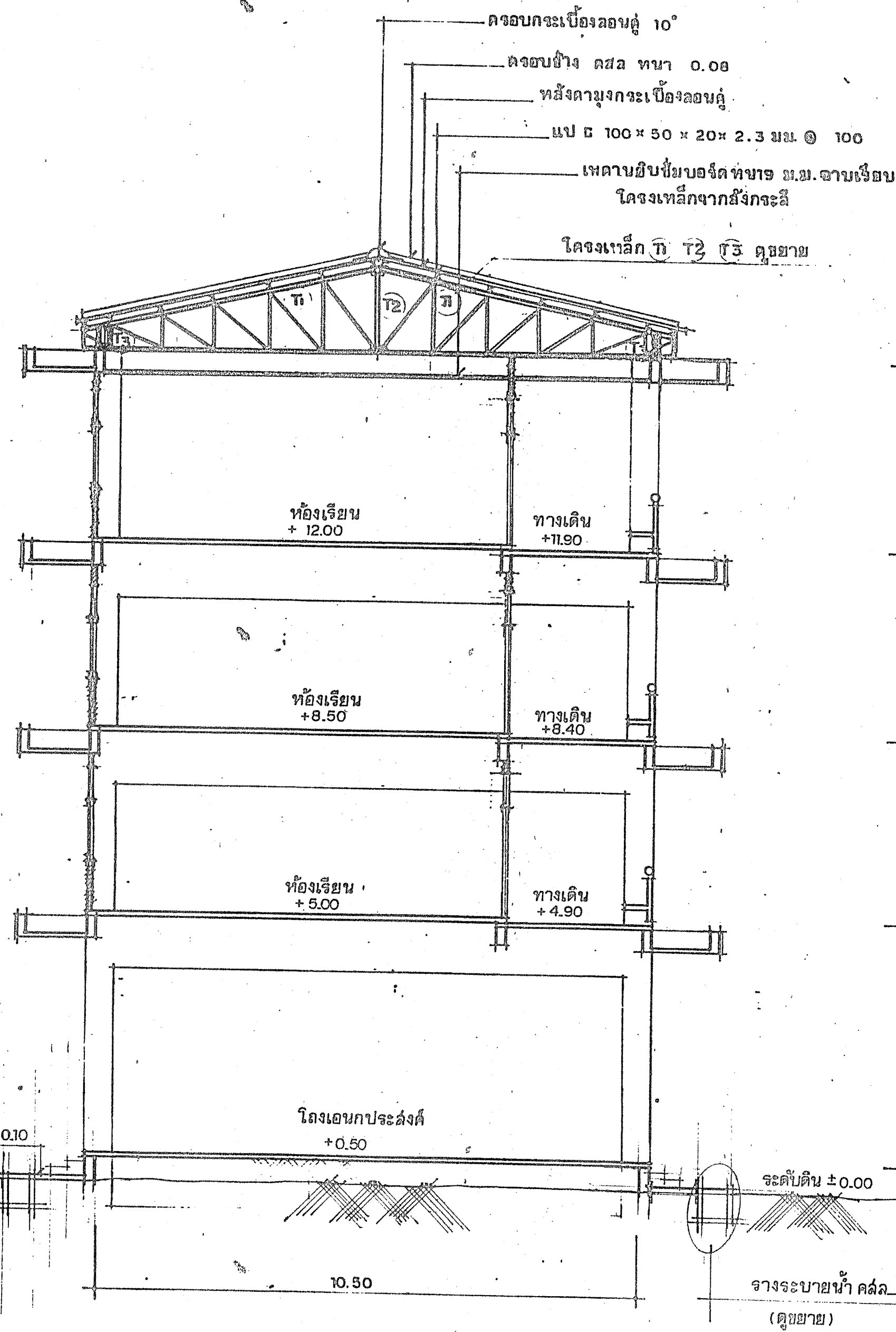
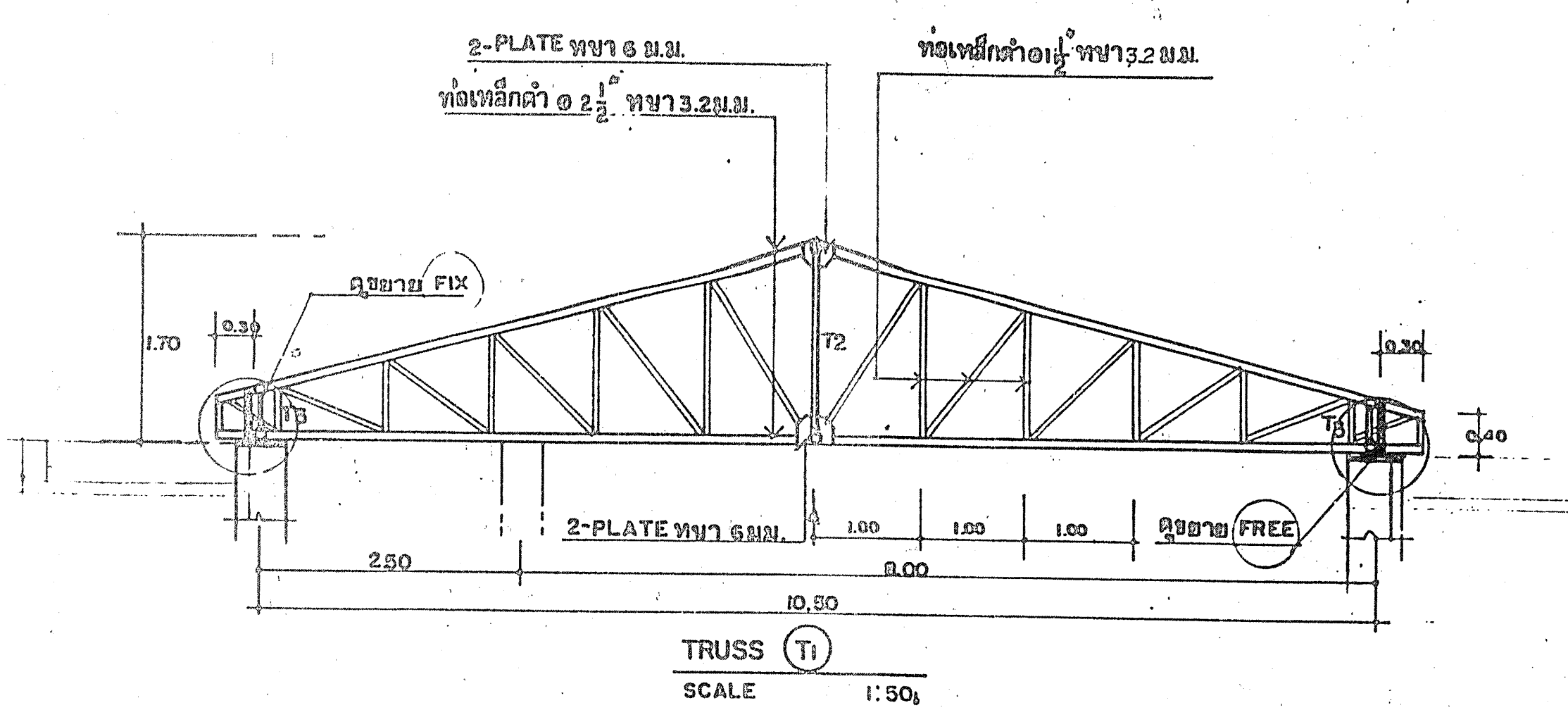
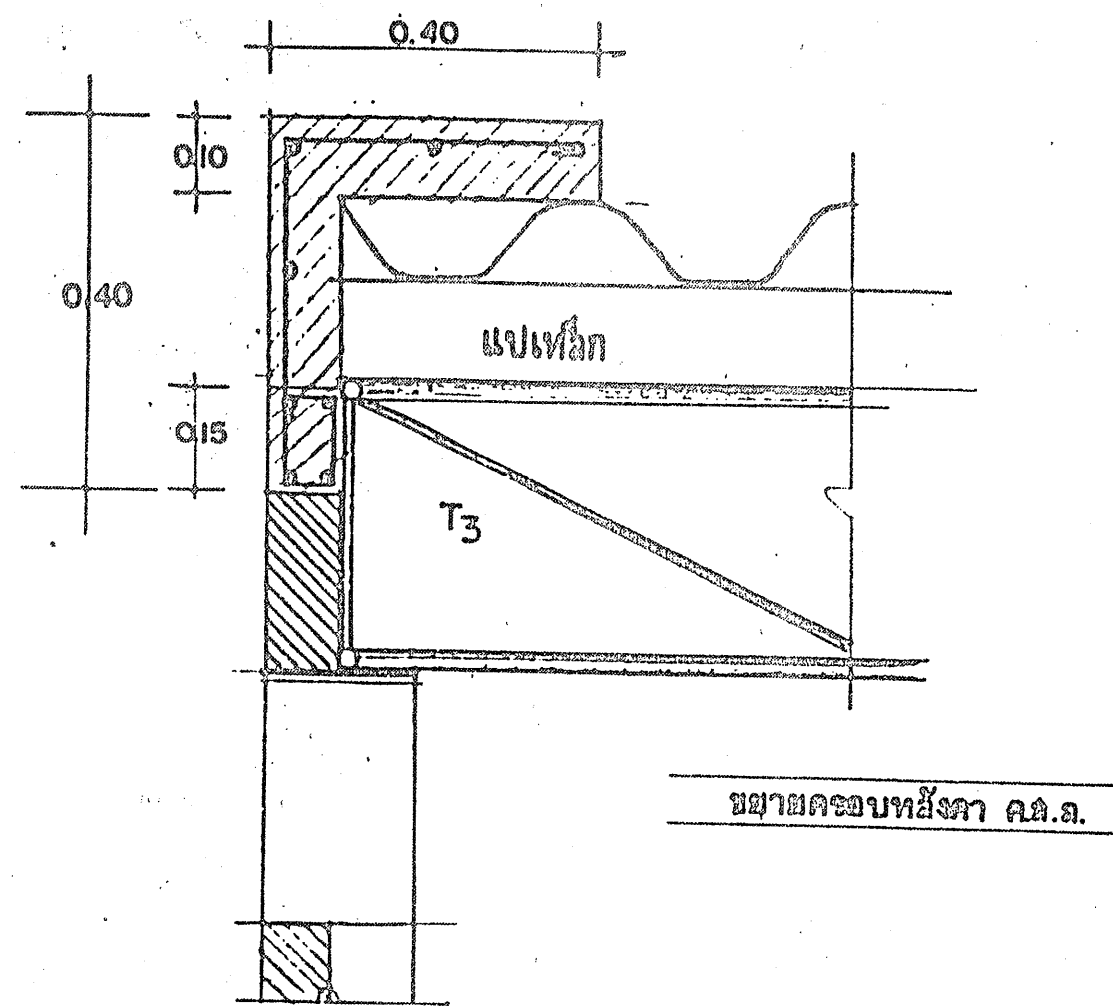

รูปตัด 1-1 1 75

รายการแก้ไข		
ครั้งที่	รายการ	ว/ด/ป
1	เปลี่ยนความหนาของเหล็กค้ำโครงถ่ง ต่างๆ ให้เป็นความหนา 2.3 มม. หรือ 3.2 มม. เท่านั้น	
	เขียน	
	นายชาญวิทย์ ศรีมงคล ทน. กงช่าง	
	วิศวกร	
	นายอภิชาติ ช่างต่อเติม	
	สถาปนิก	
	นายพงษ์พันธ์ มูลเกษมสันต์ ๘/๘/๔๕	
สำนักบริหารการศึกษาคณะวิศวกรรมศาสตร์ มหาวิทยาลัยเทคโนโลยีพระจอมเกล้าธนบุรี		
แบบอาคารเรียน 4 ชั้น ล้างโรง 12 ห้องเรียน รหัสที่ ๑๖.๑๘๗.๑/๑๒ (ปรับปรุง 2545)		
วันที่ ๑ ก.ย. ๔๕		
เขียนแบบ		
นายช่างโยธา (นาย สมพงษ์ แสงสุท)		
ช่างเขียนแบบ (นาย ชาญวิทย์ ศรีมงคล)		
สถาปนิก (นาย พงษ์พันธ์ มูลเกษมสันต์)		
วิศวกรโครงสร้าง (นาย อภิชาติ ช่างต่อเติม)		
ผอ. กงช่าง (นาย วิทยา สิริชาติทวี)		
สถาปนิก (นาย พงษ์พันธ์ มูลเกษมสันต์)		
วิศวกรโครงสร้าง (นาย อภิชาติ ช่างต่อเติม)		
ผอ. ส.น.ศ. (นาย อดุลย์ ตระกูลสิงห์)		
รอง. ส.น.ศ. (นาย สมศักดิ์ ศรีวรรณ)		
อนุโมติ		
อ.ปด. (ดร. สุวงศ์ ฉายะบุตร)		
แบบแปลนที่	จำนวน	7 / 15

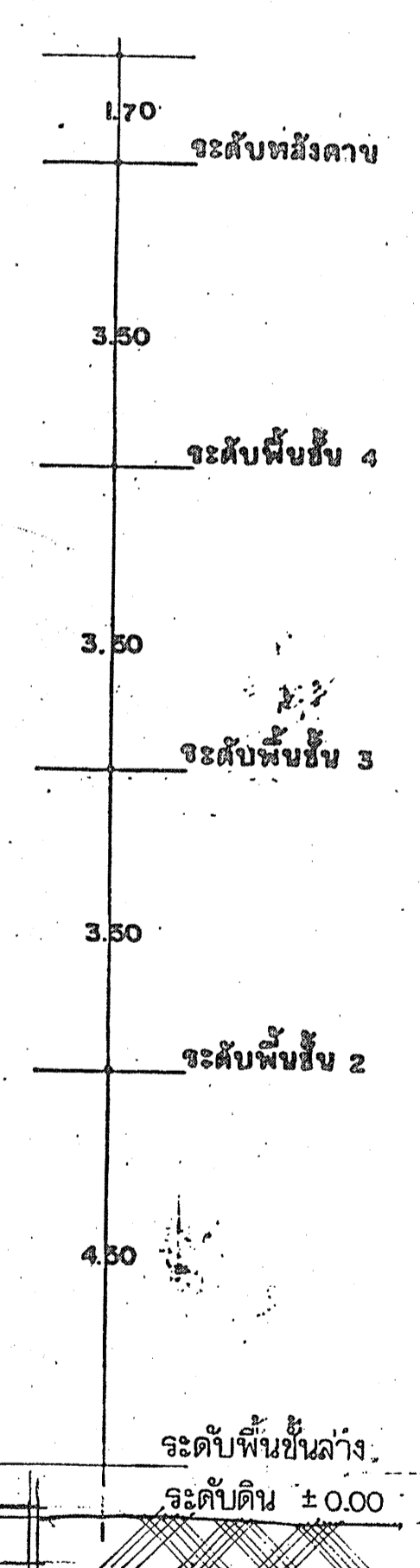
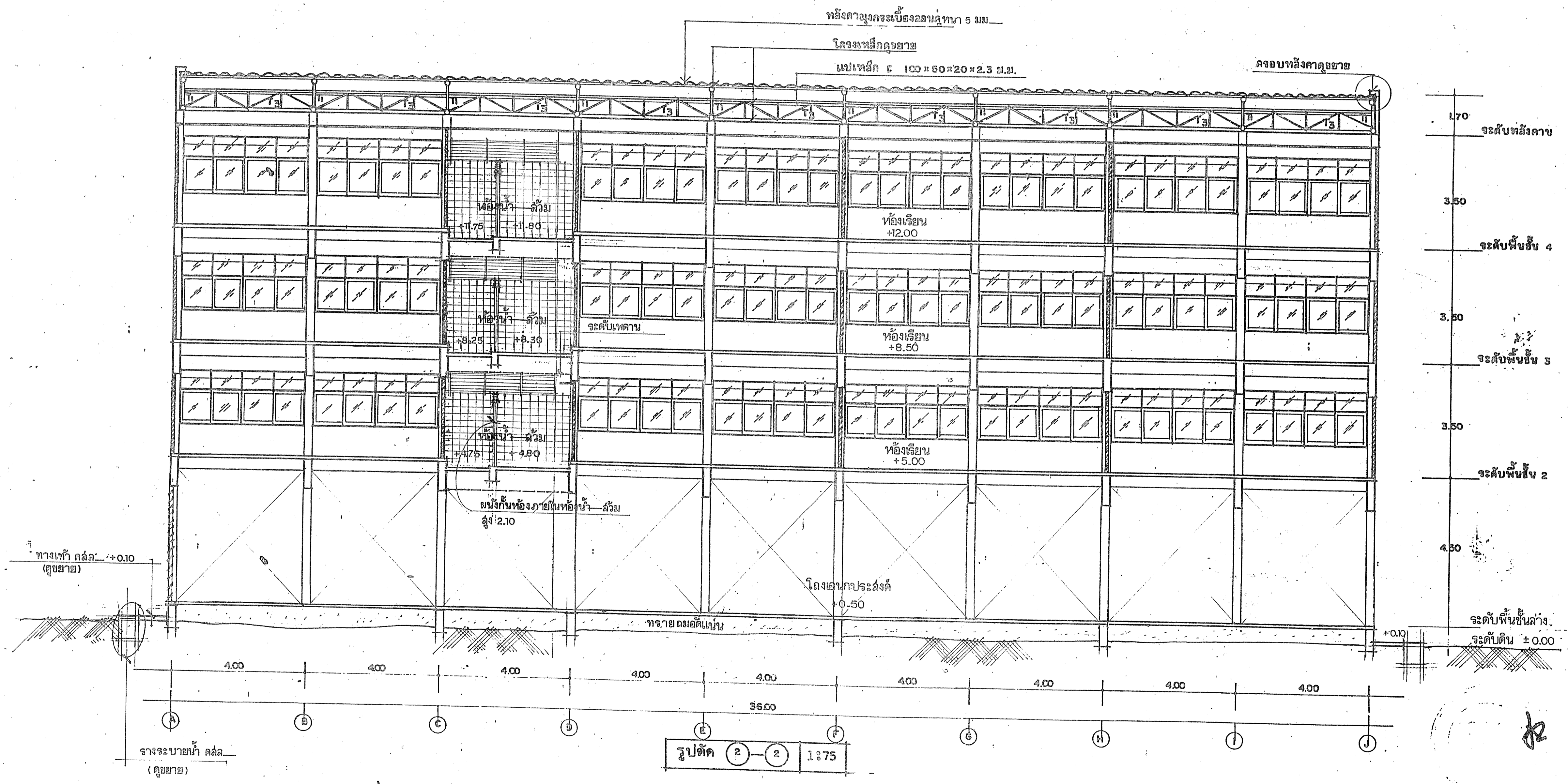
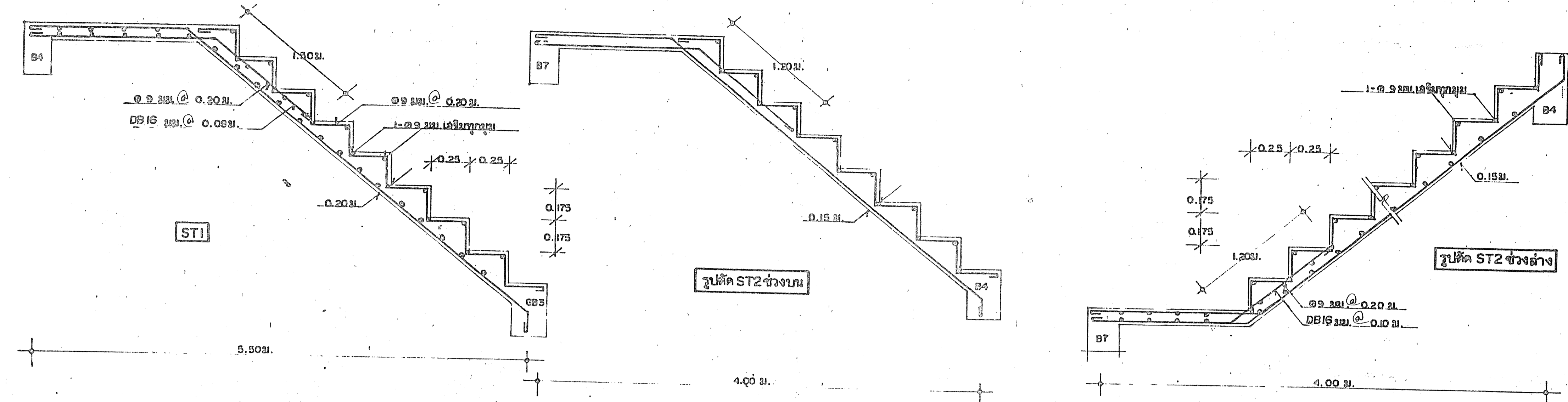

วิทยาลัยการศึกษาระดับมัธยมศึกษา กรมการปกครอง กระทรวงมหาดไทย	
แผนอาคารเรียน 4 ชั้น ล่างใต้ 12 ห้องเรียน รหัส ส.ร.ร.ร. ๑๖๑๒ (ปีงบประมาณ ๒๕๕๑)	
วันที่ ๑ ก.ย. ๕๕	
นายช่างโยธา (นาย อรรถสิทธิ์ แสงสุข)	
วิศวกรโยธา (นาย ช่างวิทย์ สิมะต)	
หน.กองช่าง (นาย วิทย์ สิริสาตยาภิ)	
สถาปนิก (นาย พงษ์พันธ์ สุทธานามวัฒน์)	
วิศวกรโยธา (นาย สวัสดิ์ ช่างโยธา)	
หน.ส.บ.ค. (นาย อรุณ กระจุกคำ)	
หน.ส.บ. (นาย สวัสดิ์ ศรีวงษา)	
อนุมัติ (ศ. ชูวงศ์ ฉายะบุตร)	
หมายเหตุ / จำนวน	8 / 15





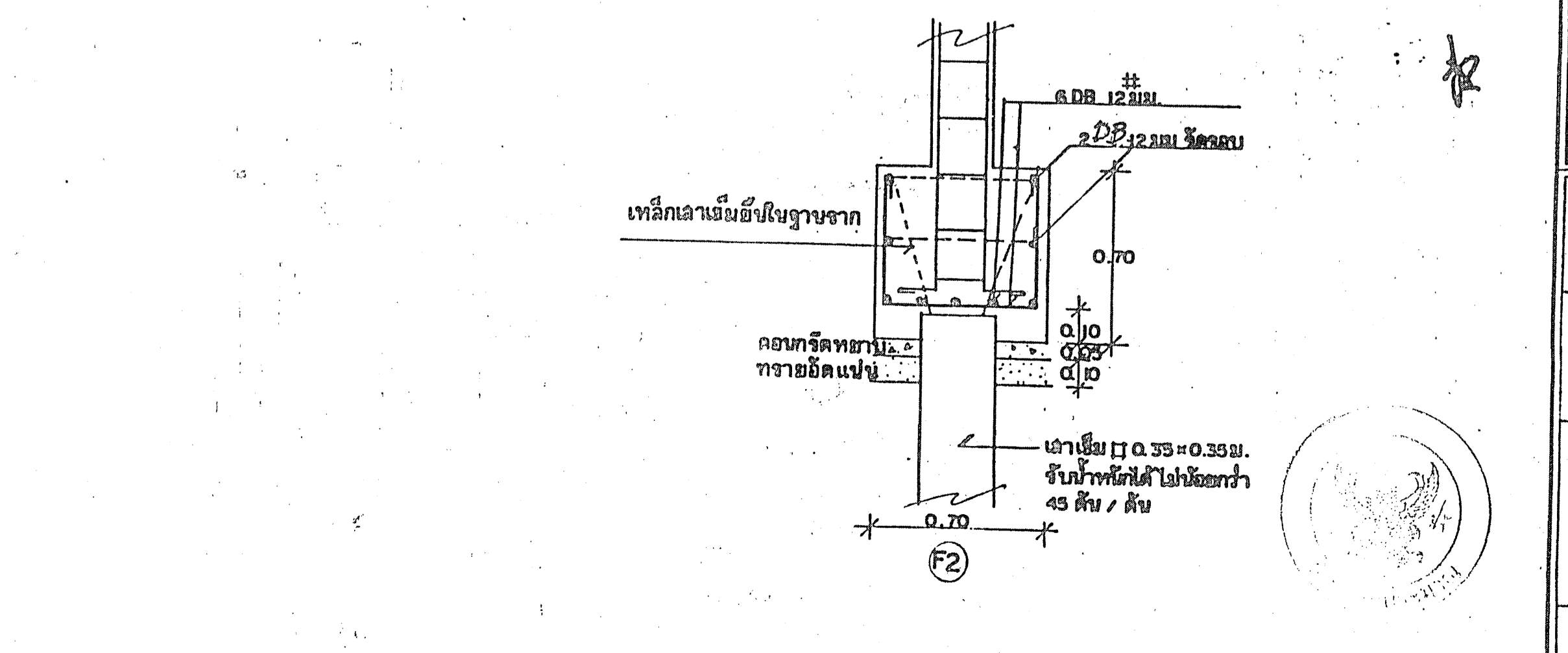
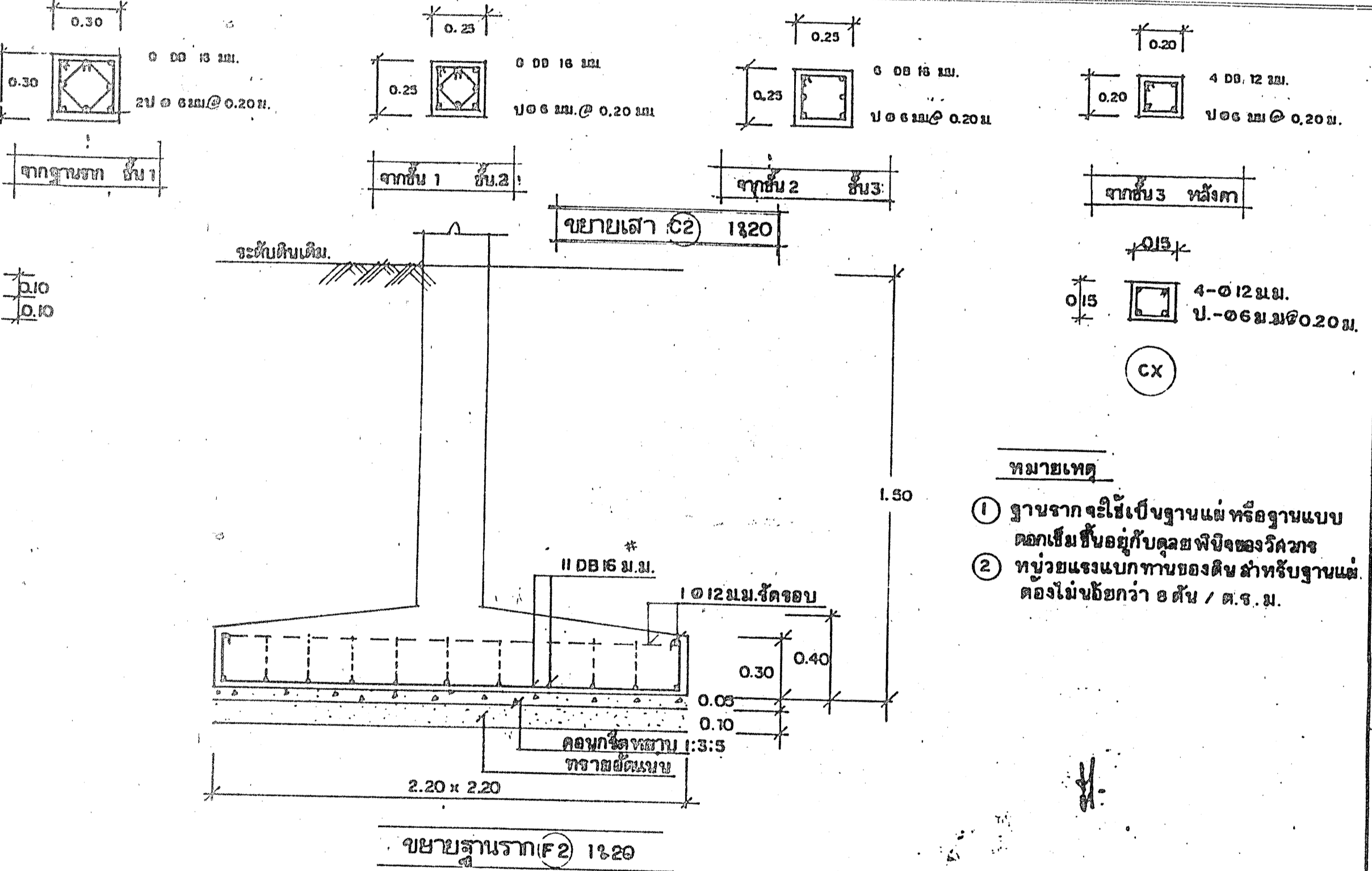
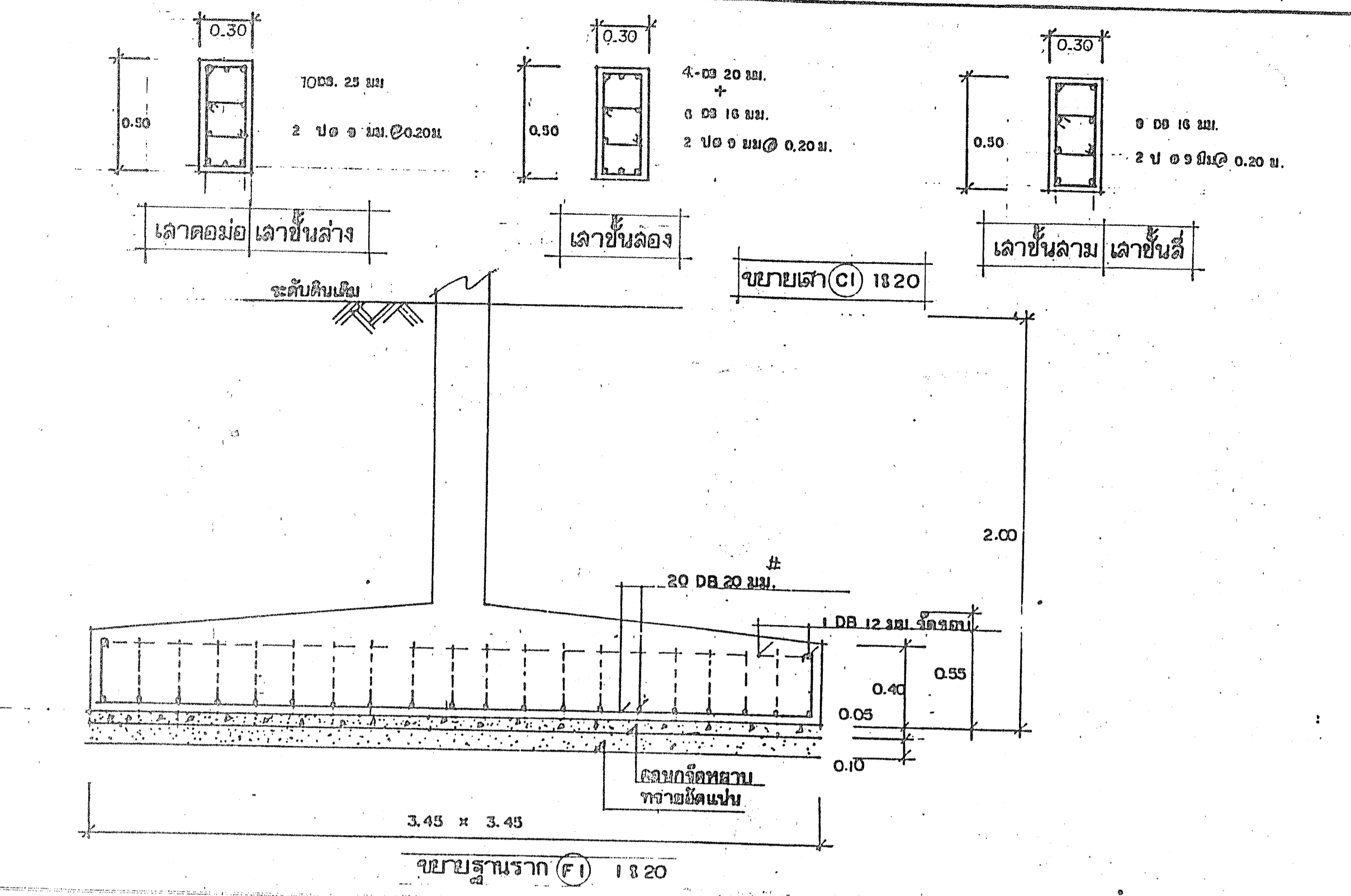
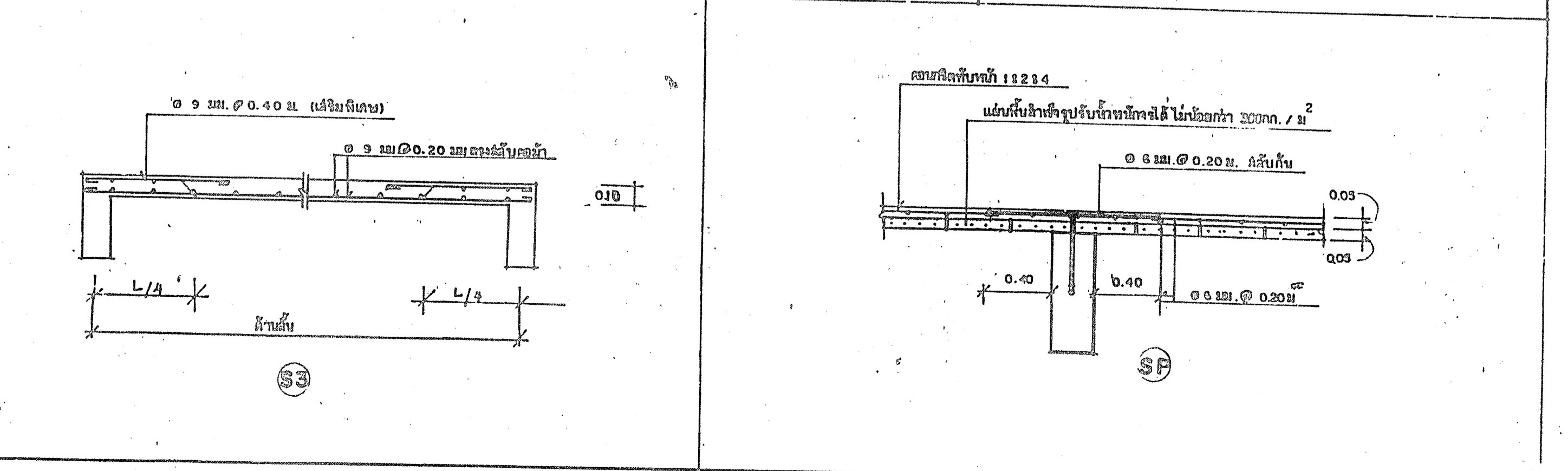
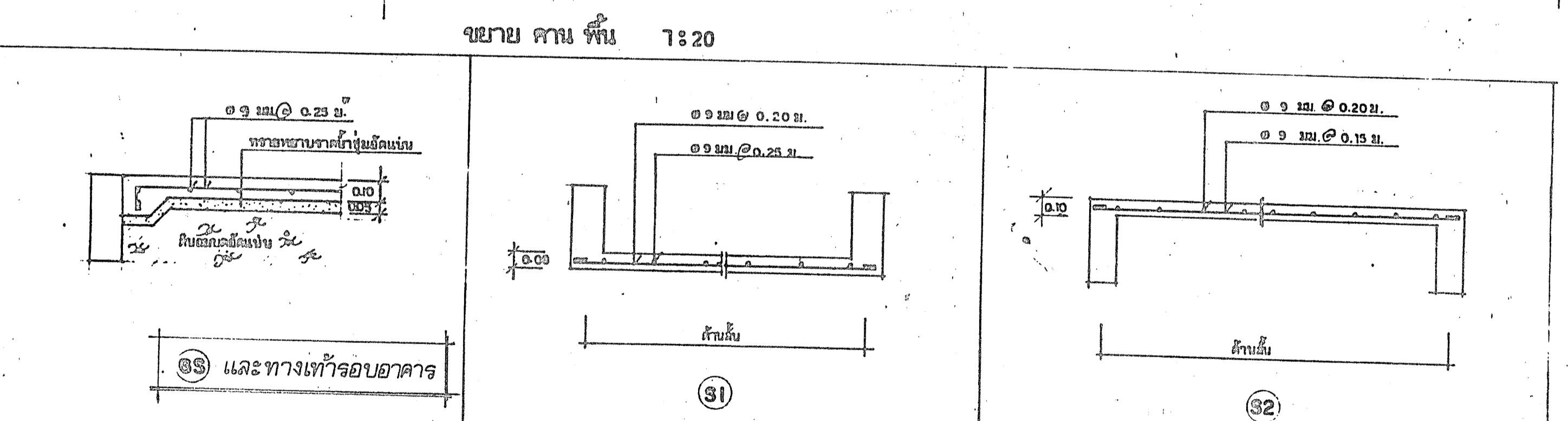
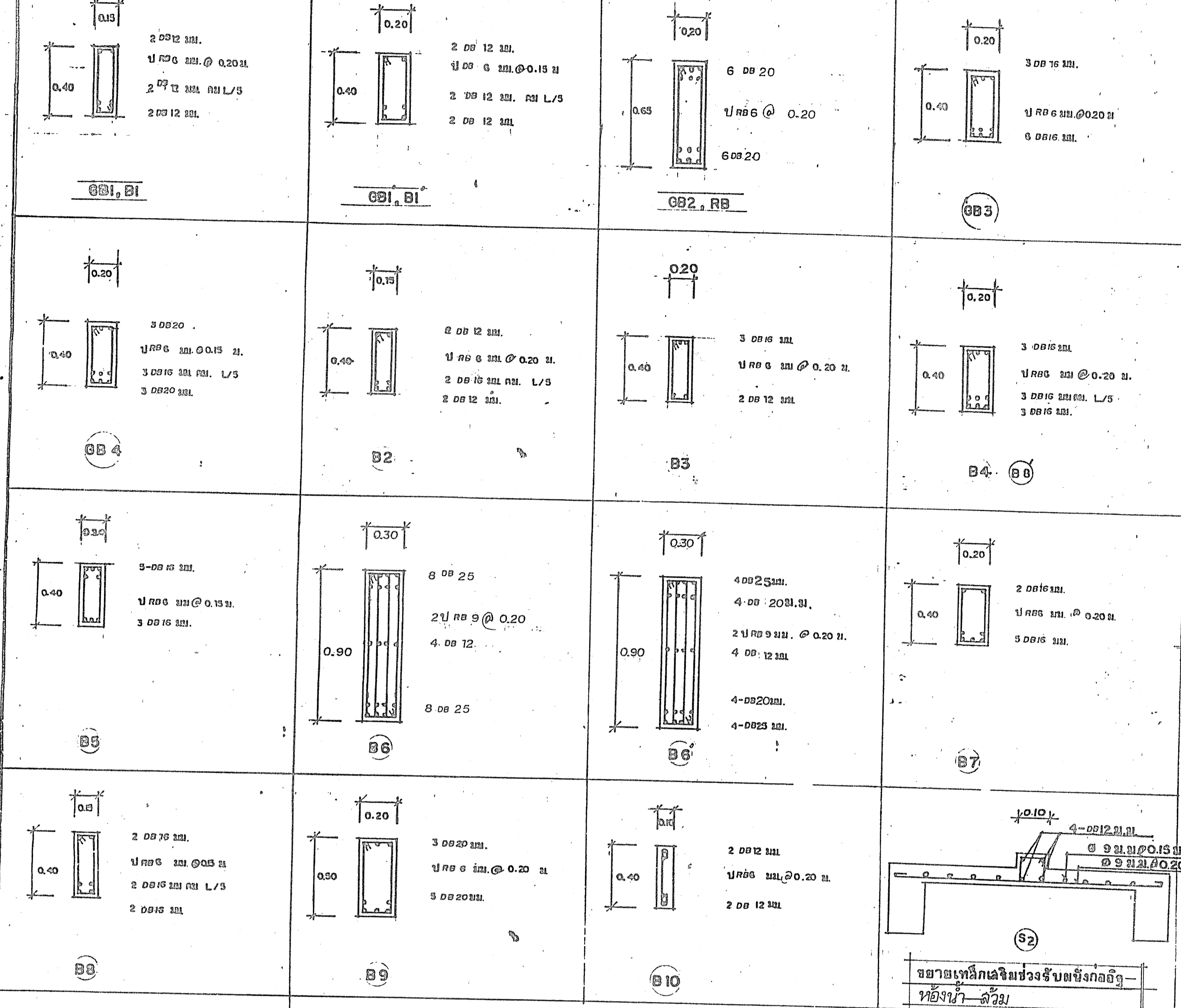

รายการแก้ไข		
ครั้งที่	รายการ	ว/ค/ป
1	เปลี่ยนขนาดเสา F <sub>1</sub> จากเดิม ขนาด 0.25x0.50 เป็นขนาด 0.30x0.50 เปลี่ยนขนาดคาน B <sub>6</sub> , B <sub>7</sub> จากเดิม ขนาด 0.25x1.00 เป็นขนาด 0.30x0.90 เปลี่ยนเหล็กเสริมคอนกรีต ตั้งแต่ ๒12 มม. ขึ้นไป ให้เป็นเหล็กข้ออ้อยทั้งหมด	
	เขียน (นายช่างวิทย์ ศรีมงคล ทน. กงช่าง)	
	วิศวกร (นายอภิชาติ ช่างต่อวิชา)	
	สถาปนิก (นายพรพันธ์ สุทธิเกษมสันต์ ค.ค. กงช่าง)	9/6/45
สำนักบริหารการศึกษากองพัน กรมการปกครอง กระทรวงมหาดไทย		
แบบอาคารเรียน 4 ชั้น 4 หลัง รหัส - 12 ท้องเรียน รหัส - 12.ค.ค. 4/12 (ปีงบประมาณ 2545)		
วันที่ 9 ค.ย. 38		
เขียนแบบ (นายสมพงษ์ แซ่สูง)		
ช่างเขียนแบบ (นายช่างวิทย์ ศรีมงคล)		
นางช่างโยธา (นายสมพงษ์ แซ่สูง)		
ช่างเขียนแบบ (นายช่างวิทย์ ศรีมงคล)		
ผ. กงช่าง (นายวิชา ศิริชาติทวี)		
สถาปนิก (นายพรพันธ์ สุทธิเกษมสันต์)		
วิศวกรโครงสร้าง (นายอภิชาติ ช่างต่อวิชา)		
ผ.ส.ค.ท. (นายสมพงษ์ แซ่สูง)		
รอง.ส.ป.ค. (นายสมศักดิ์ ศรีจระจก)		
สถาปนิก (นายสมศักดิ์ ศรีจระจก)		
ส.ป.ค. (ค.จ. ชูวงศ์ ฉายะบุต)		
แบบแก้ไข		9

- หมายเหตุ
- 1) ฐานจากจะใช้เป็นฐานแม่หรือฐานแบบคอนกรีต ขึ้นอยู่กับดุลยพินิจของวิศวกร
  - 2) ทุบวงแหวนคานทาบของเดิม สำหรับฐานแม่ ต้องไม่น้อยกว่า ๑ คืบ / ต.จ. ม.

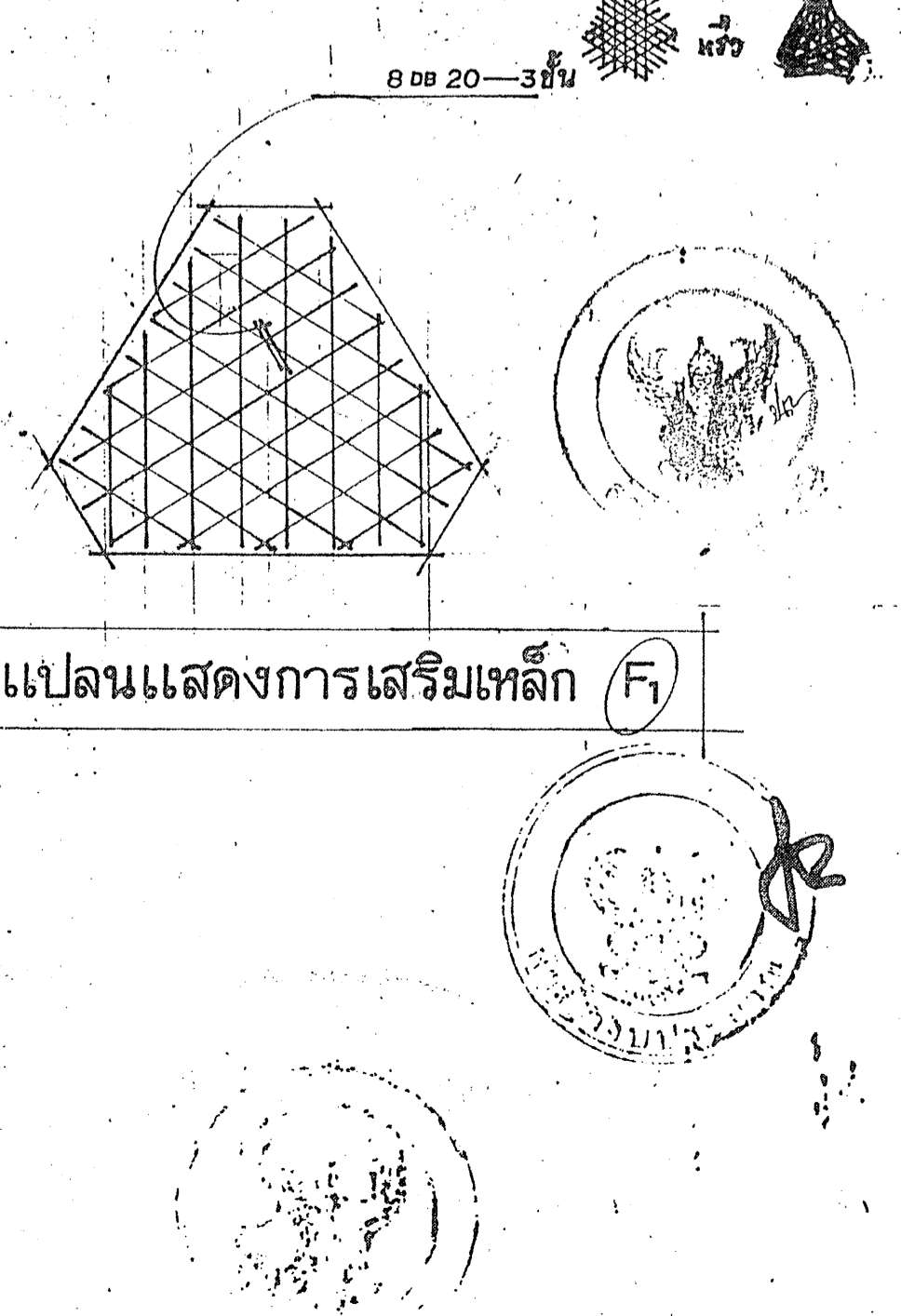
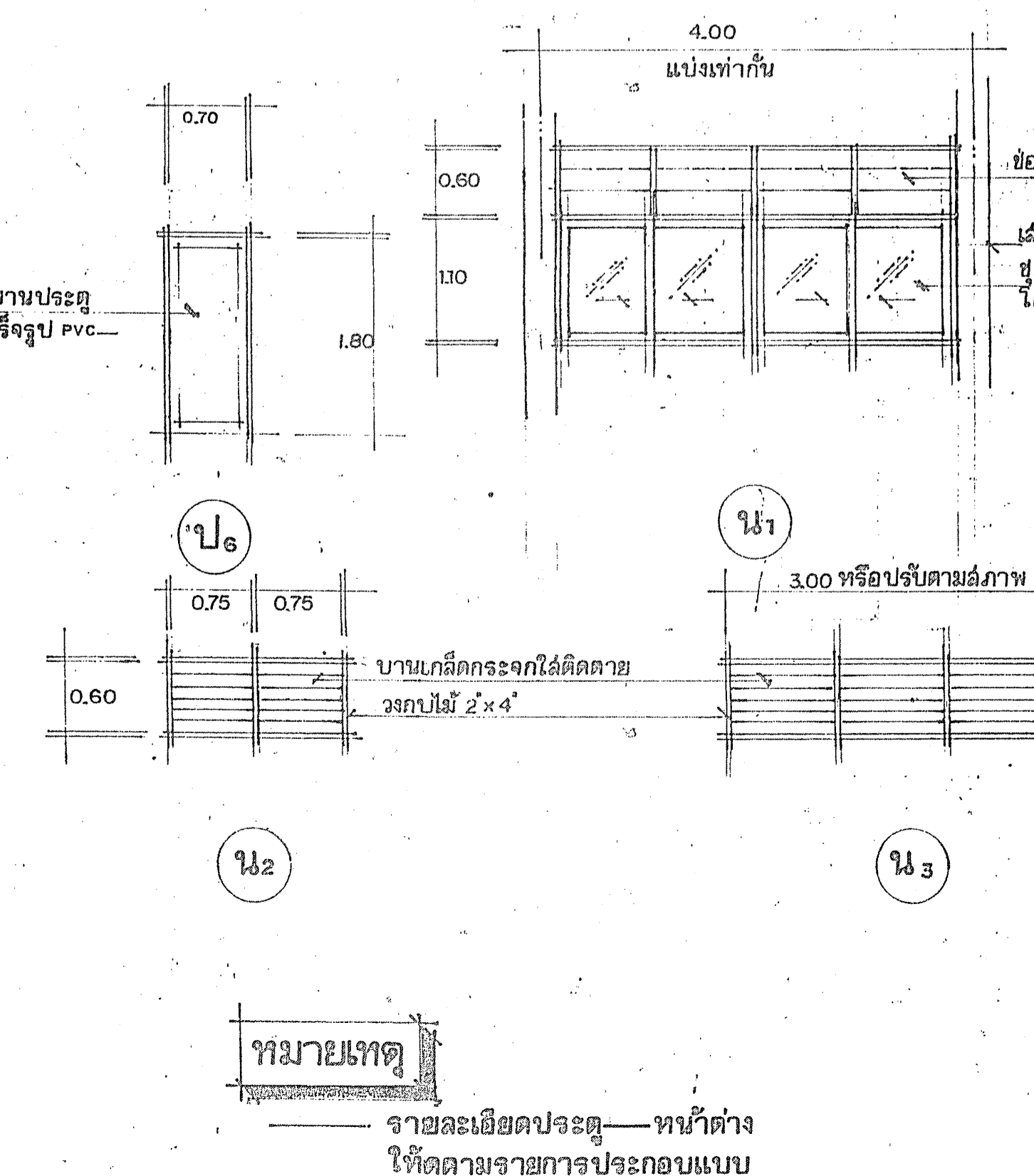
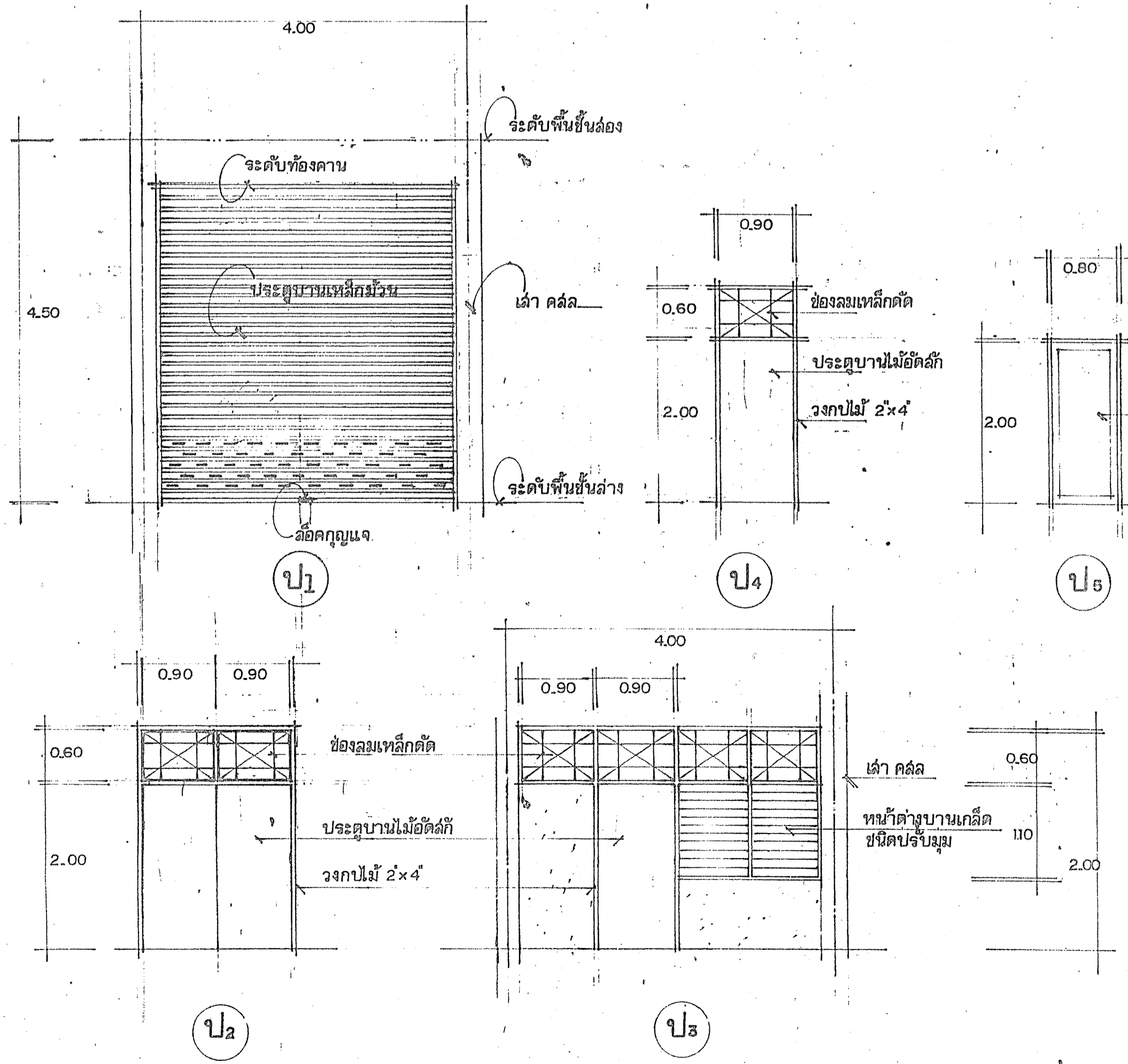
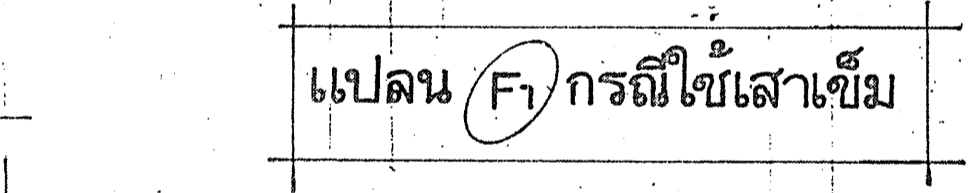
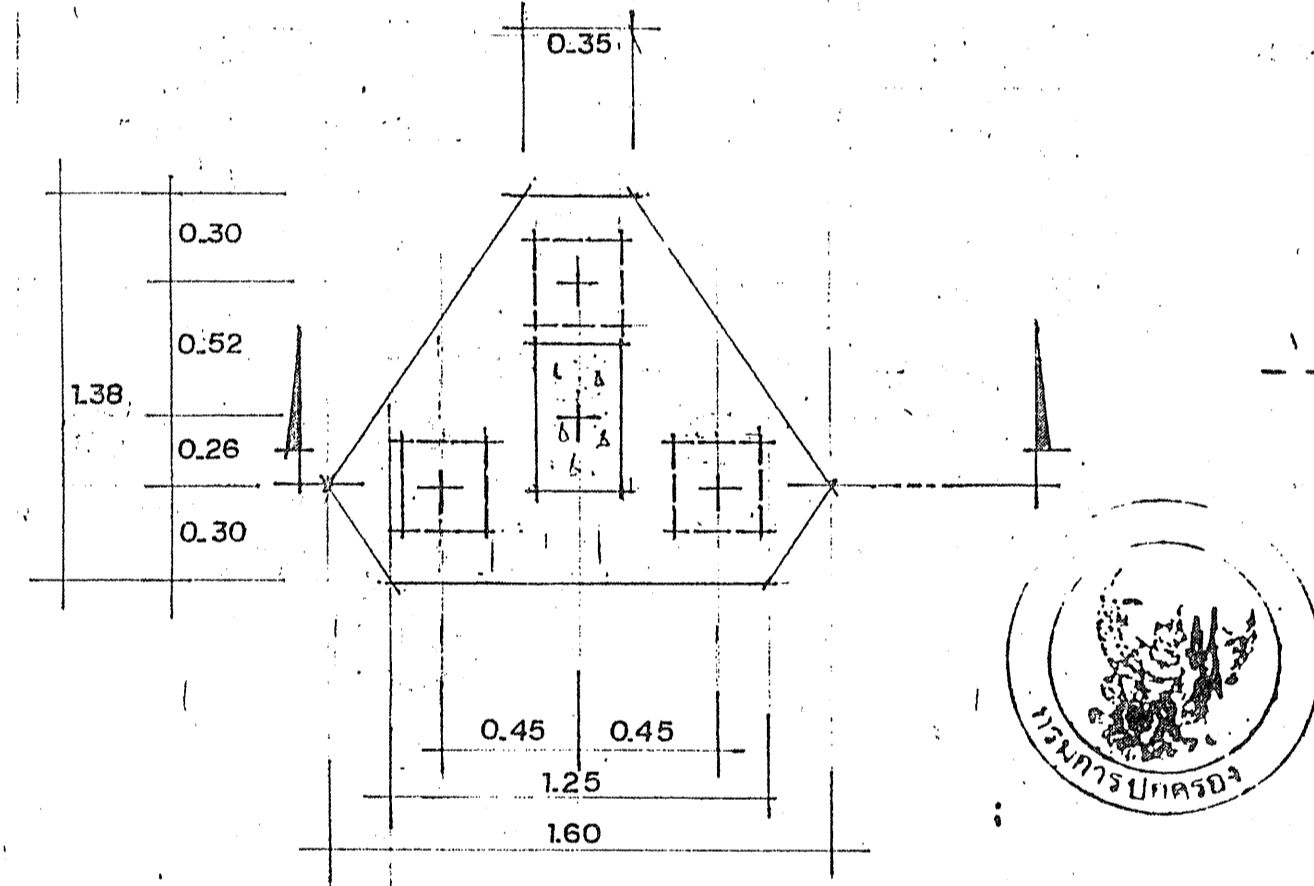
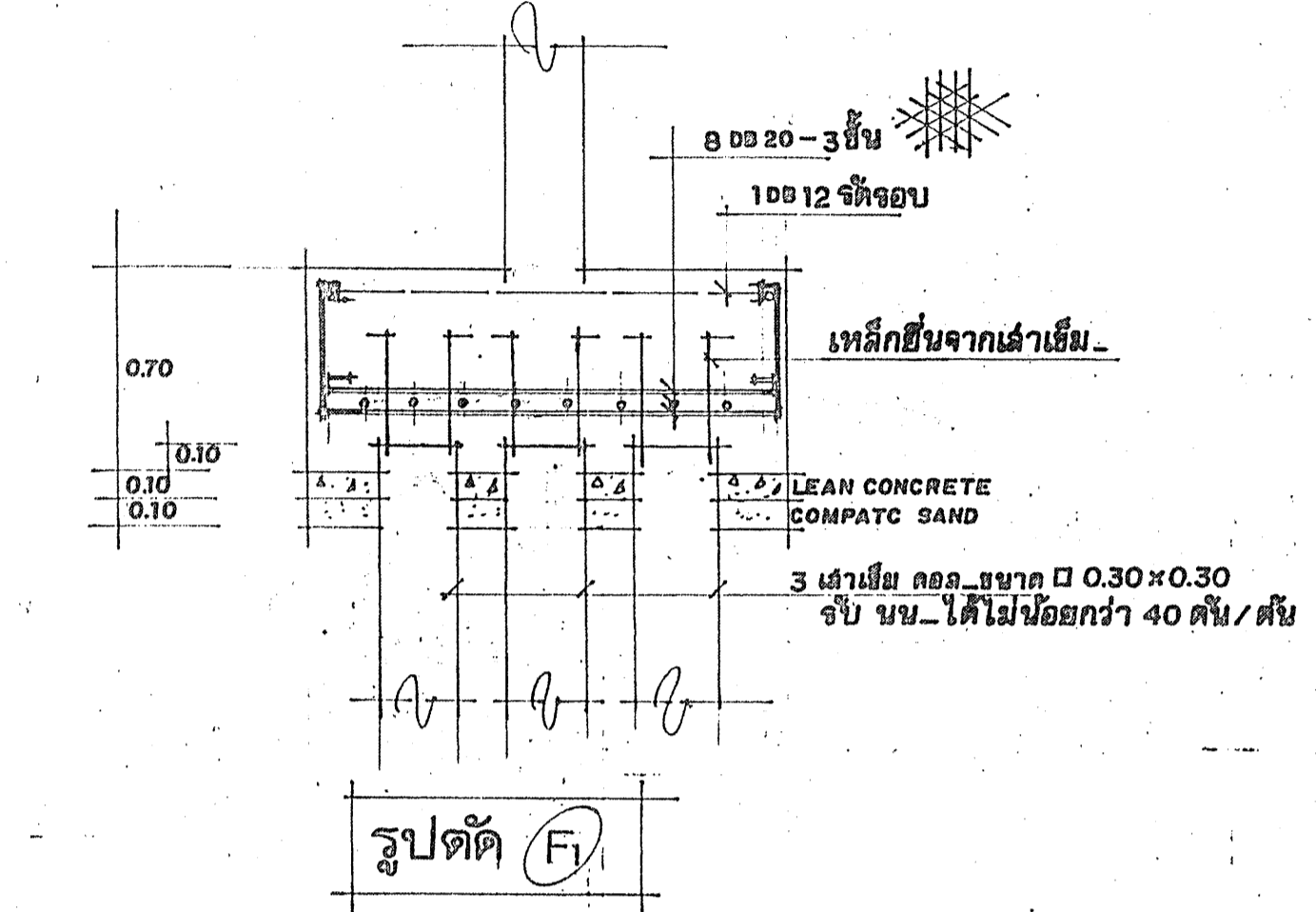
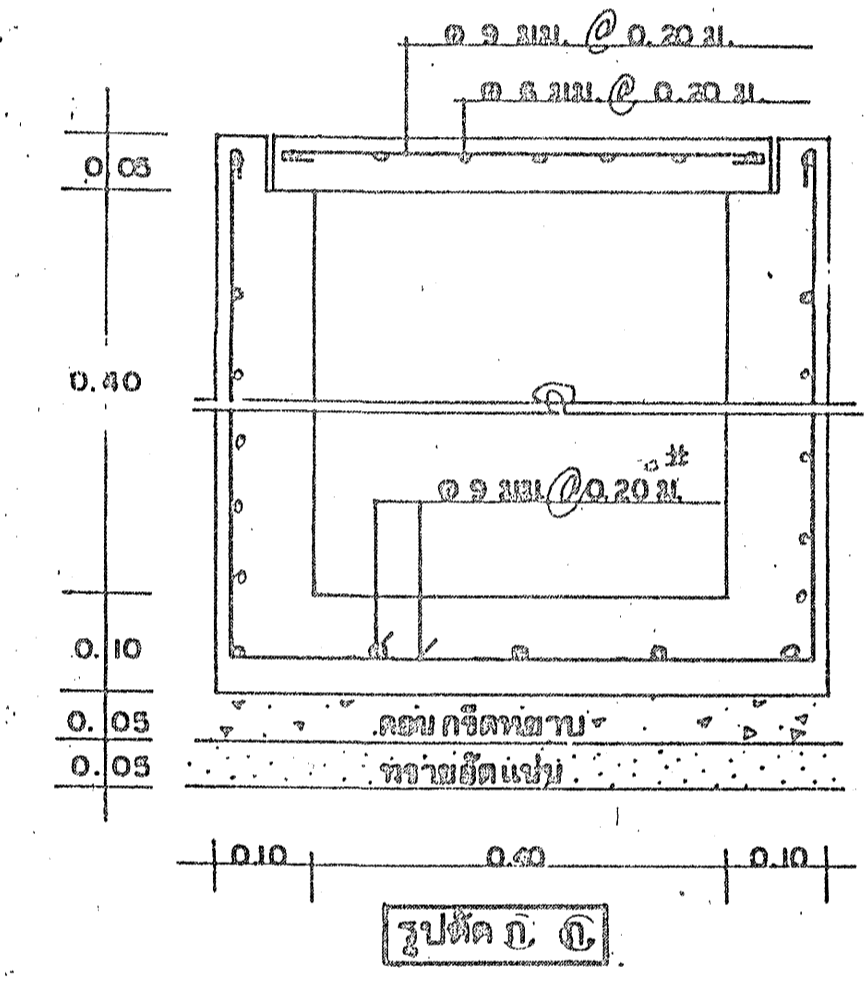
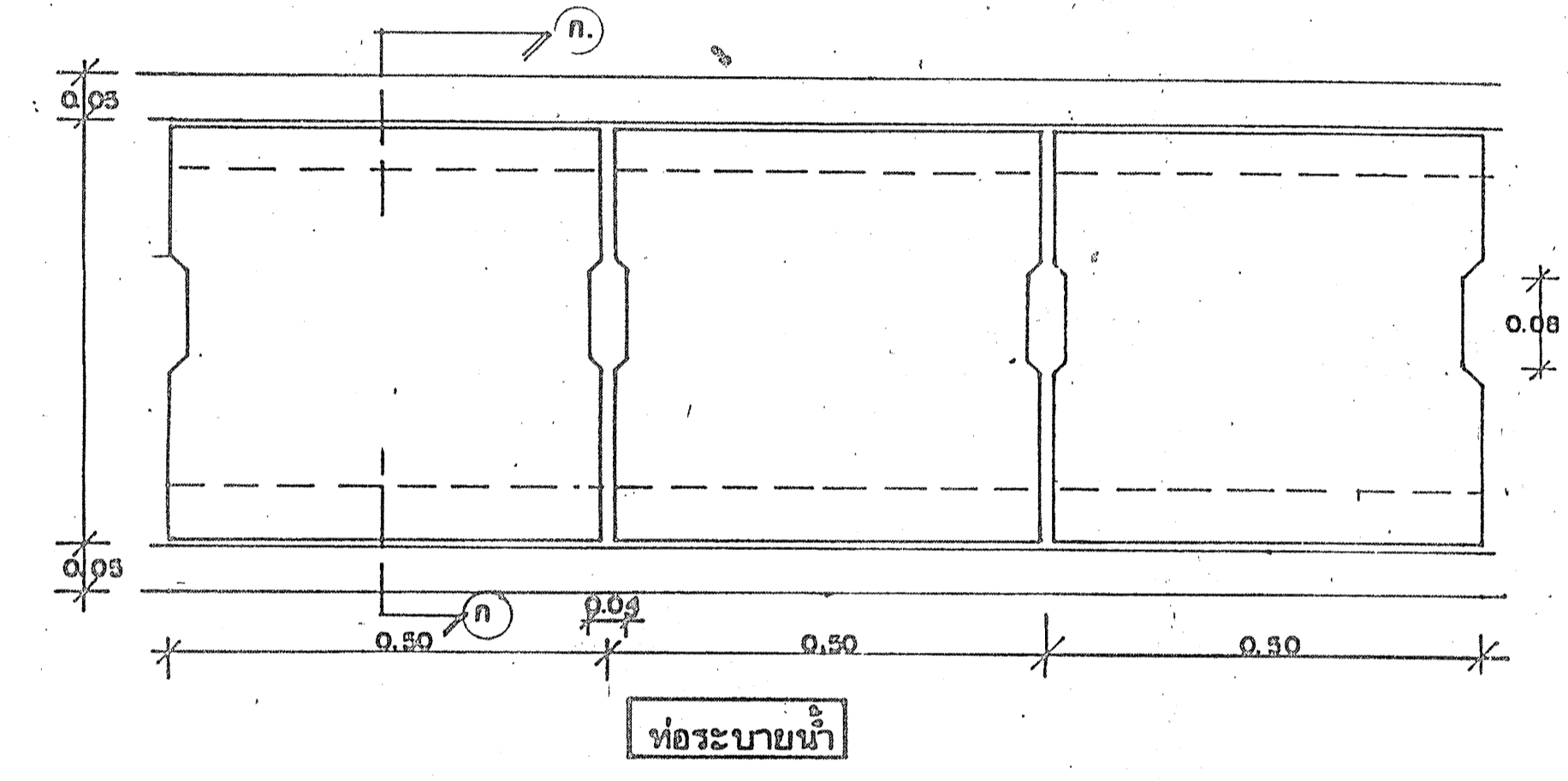
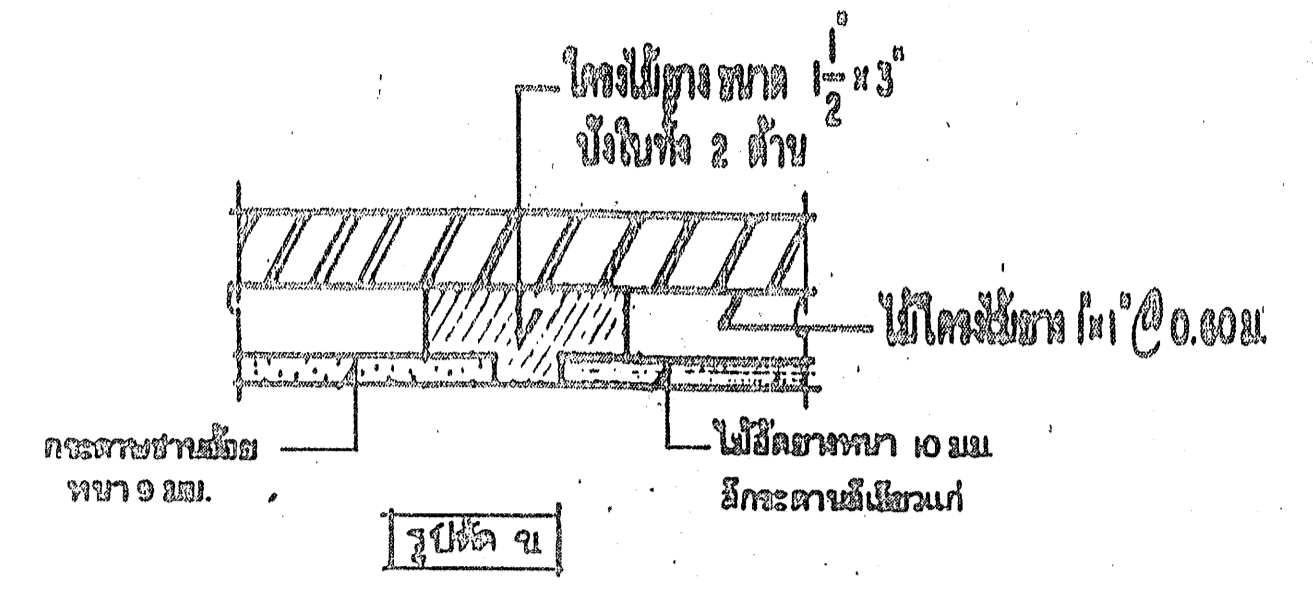
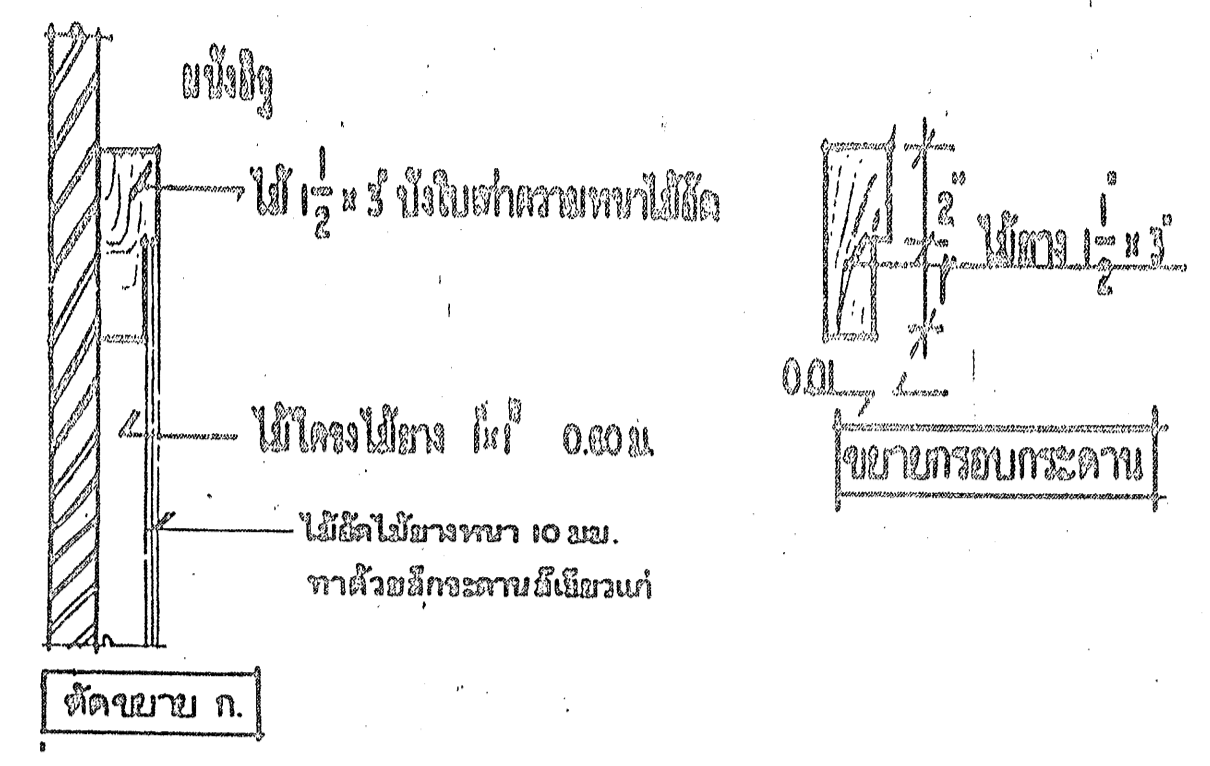
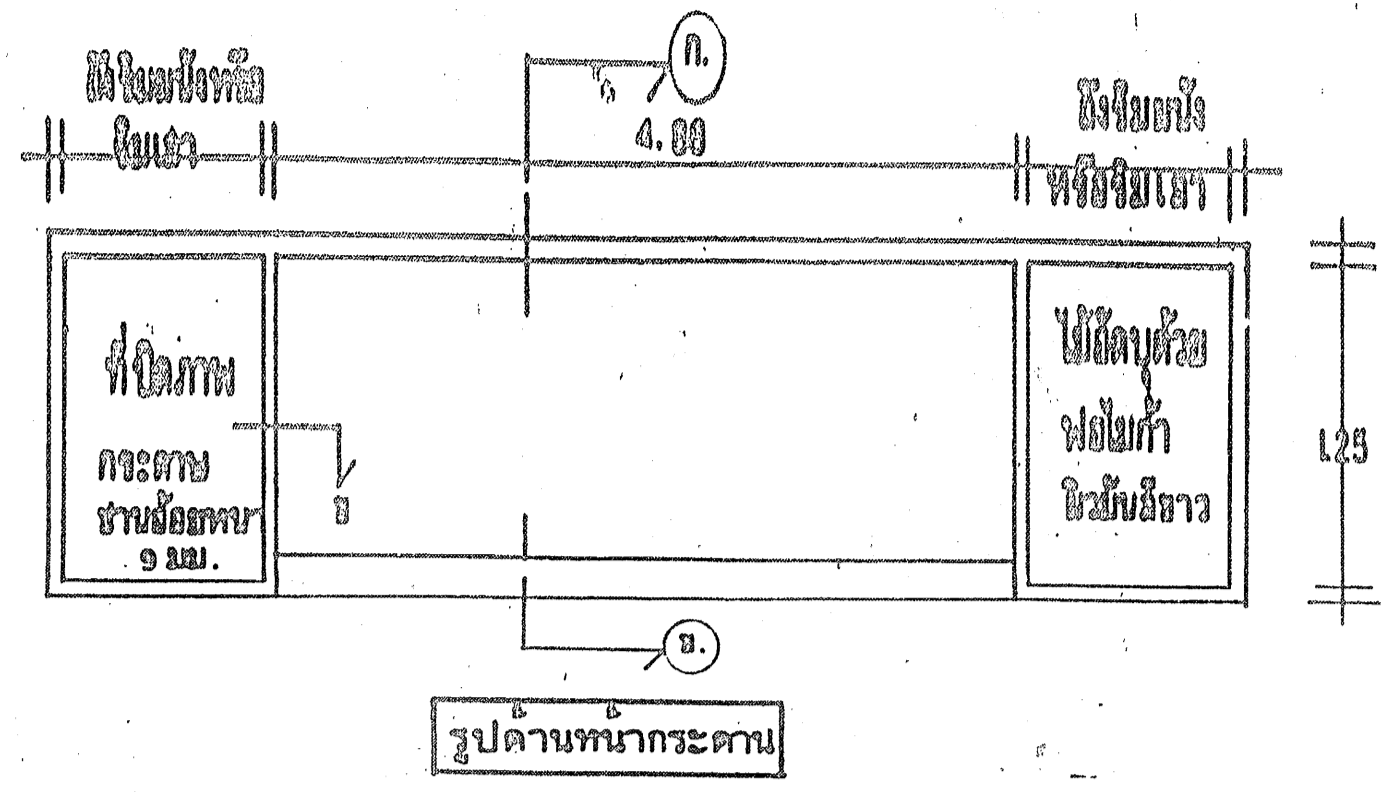

หมายเหตุ  
รายละเอียดประตู หน้าต่าง  
ให้ดูตามรายการประกอบแบบ

ครั้งที่	รายการแก้ไข	ว/ด/ป
1	ปรับปรุงหน้าตัดบานเกล็ด(ชุดปจ) จากเดิม 3 ช่องเป็น 2 ช่อง และ ขยายความสูงจาก 0.50 เป็น 1.10 พร้อมตีเหล็กค้ำ	
<p>เขียนแบบ (นายชาญวิทย์ ศรีมงคล ทน.กองช่าง)</p> <p>วิศวกร (นายอภิชาติ ช่างอิสระวัฒนา)</p> <p>สถาปนิก (นายพรพงษ์พันธ์ สุทธิเกษมสันต์ ผ.กองช่าง) 8/8/45</p>		
<p>สำนักบริหารการศึกษาระดับ กรมการปกครอง กระทรวงมหาดไทย</p>		
<p>แบบอาคารเรียน 4 ชั้น ล่างใต้ 12 ห้องเรียน รหัส... ๒๕๖๔ (ปรับปรุง 2545)</p>		
<p>วันที่ ๑๑ มิ.ย. ๖๕</p>		
<p>เขียนแบบ</p>		
<p>นาย อภิวัฒน์ แสงสุข</p>		
<p>ช่างเขียนแบบ (นาย ชาญวิทย์ ศรีมงคล)</p>		
<p>ผ.อ.กองช่าง (นาย วิฑิตา ศิริจิตต์)</p>		
<p>สถาปนิก (นาย พรพงษ์พันธ์ สุทธิเกษมสันต์)</p>		
<p>วิศวกร (นาย อภิชาติ ช่างอิสระวัฒนา)</p>		
<p>ผ.อ.ส.ท. (นาย อรุณ ตระกูลชัย)</p>		
<p>จ.อ.ส.ป. (นาย สมศักดิ์ ศรีจรรยา)</p>		
<p>งานเขียน (นาย อ.ป. (ตจ. ชูวงศ์ ฉายบุญคง)</p>		
แบบแปลนที่	10	15

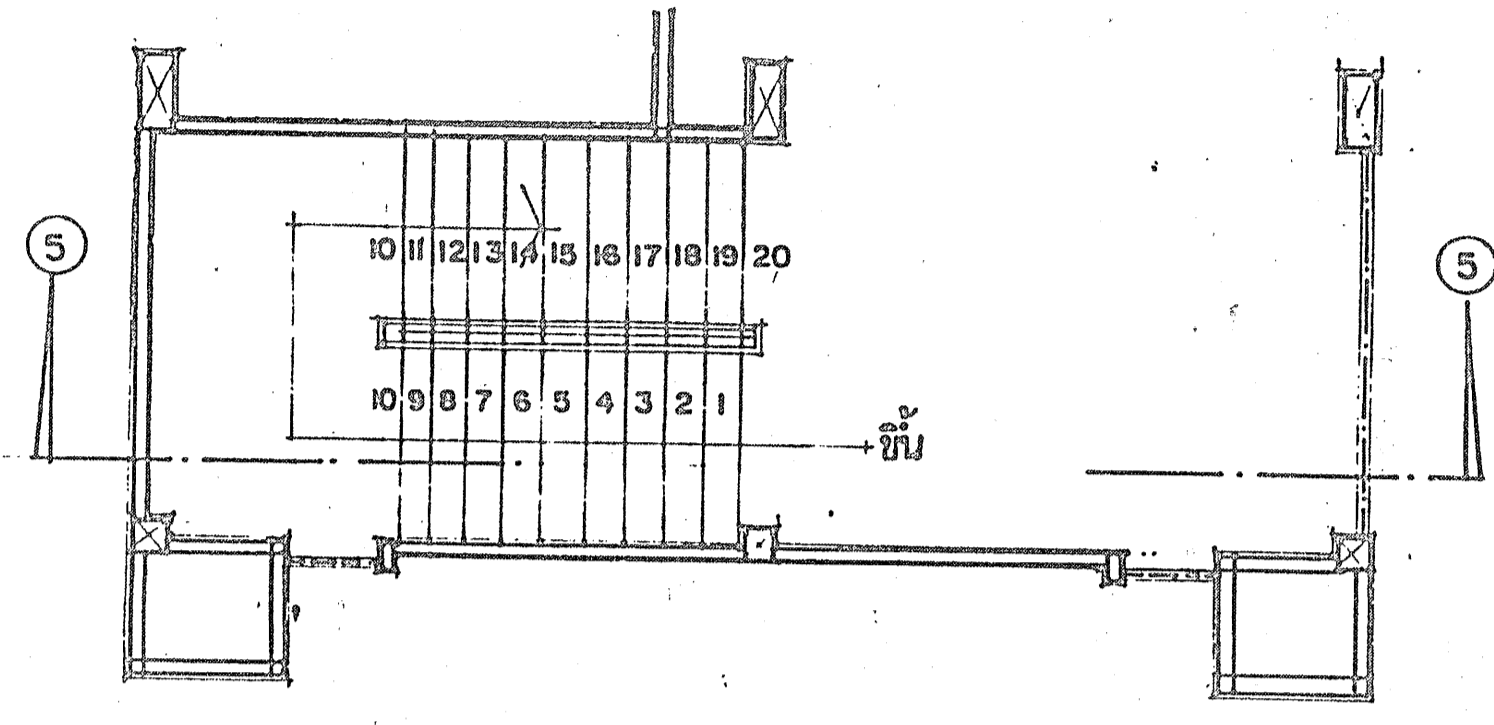

แปลนบันได ชั้น 2-4 1850

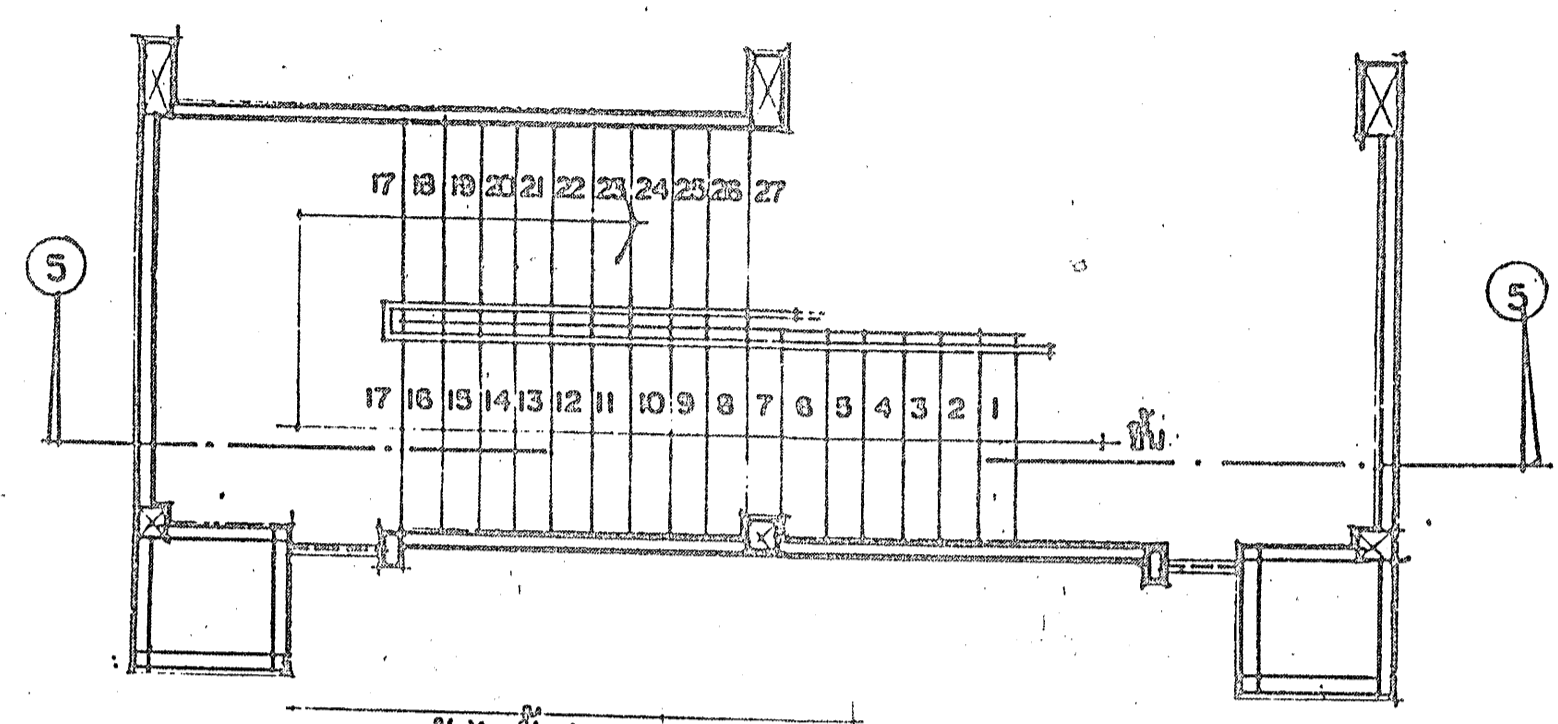

แปลนบันไดชั้นล่าง 1850

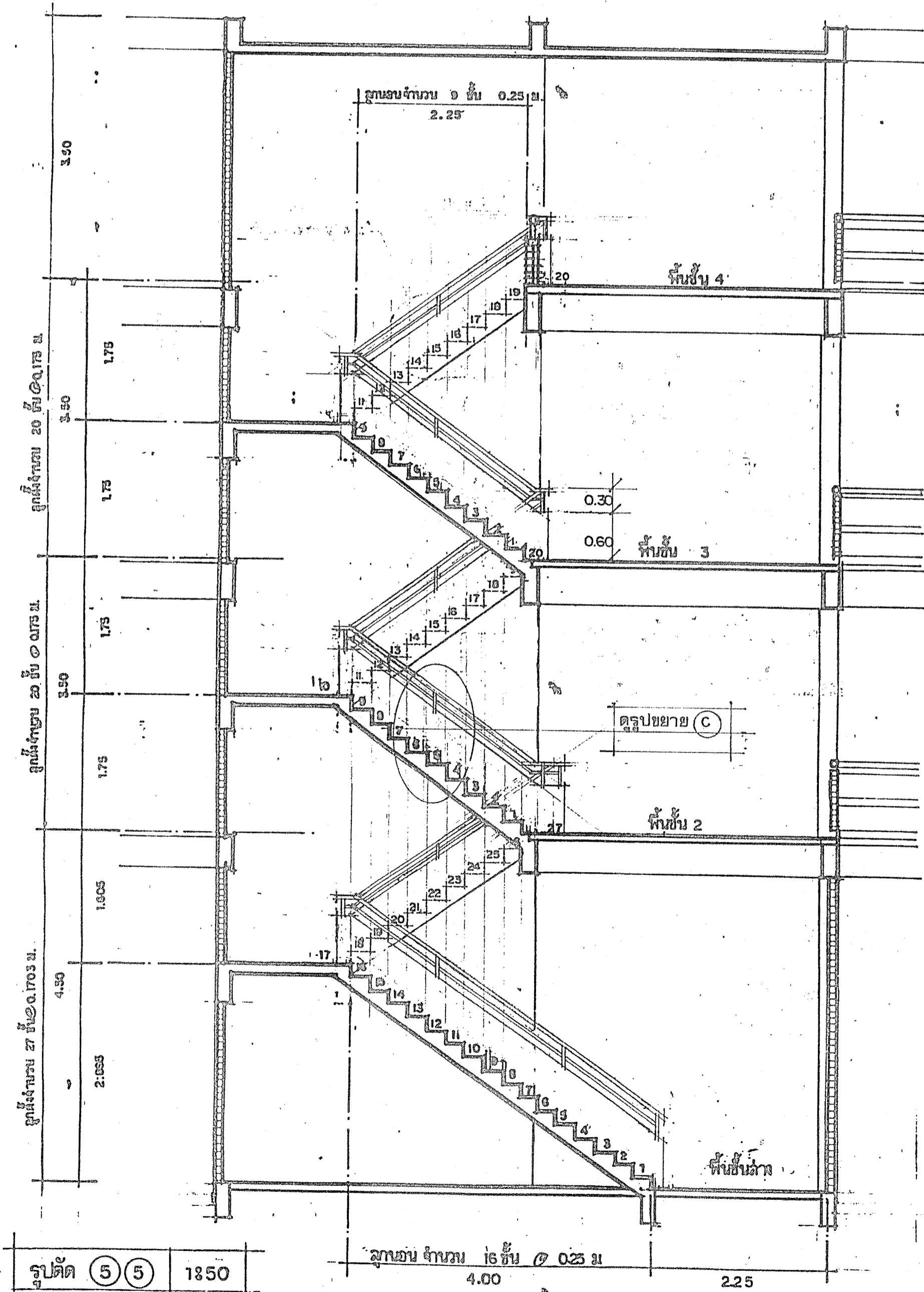

รูปตัด 5 5 1850

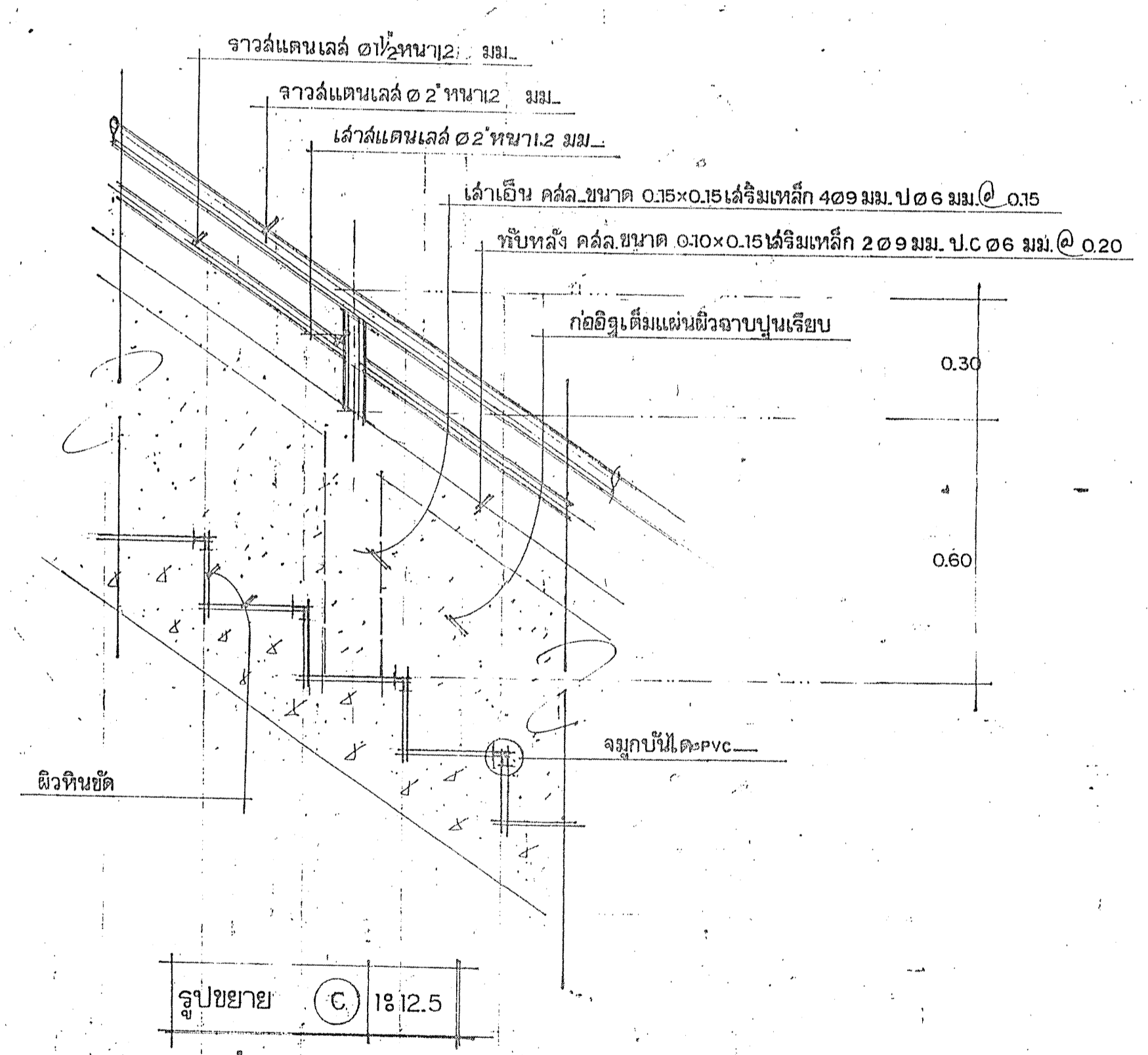

รูปขยาย C 1812.5

รายการแก้ไข		
ครั้งที่	รายการ	ว/ด/ป
7	เปลี่ยนราวบันไดจากราวเหล็กเป็น ด่างก้ออติงเติมแผ่นผิวจากปูน พร้อมเสริม ราว สแตนเลสค้ำบัน	
	เขียน	
	(นายชาญวิทย์ ศรีมงคล ทน. กอช.ช่าง)	
	วิศวกร	
	(นายอภิชาติ ช่างตีระวัฒนา)	
	สถาปนิก	
	นายพงษ์พันธ์ ยุทธเกษมสันต์ ทน. กอช.ช่าง 8/8/45	
สำนักบริหารการศึกษากองดิน กรมการปกครอง กระทรวงมหาดไทย		
แบบอาคารเรียน 4 ชั้น ล่างโล่ง 12 ห้องเรียน รหัส ๑๒๒๖๖๖๖๖ (ปรับปรุง 2545)		
วันที่ ๑๑ ก.ค. ๖๖		
เขียนแบบ		
(นาย สมพงษ์ แสงสุริ)		
ช่างเขียนแบบ		
(นาย ช่างวิทย์ ศรีมงคล)		
ผอ. กอช.ช่าง		
(นาย วิชิตา ศิริสวัสดิการ)		
สถาปนิก		
(นาย พงษ์พันธ์ ยุทธเกษมสันต์)		
วิศวกร กอช.ช่าง		
(นาย อภิชาติ ช่างตีระวัฒนา)		
ผอ. ส.บ.ศ.ท.		
(นาย ธนุจ ธรรมคุณศิริ)		
จดจ. อ.ปด.		
(นาย สมศักดิ์ ศรีวรรณ)		
อนุมัติ		
(ดร. สุวดี งามบุญ)		
แบบร่างที่	จำนวน	11 / 15

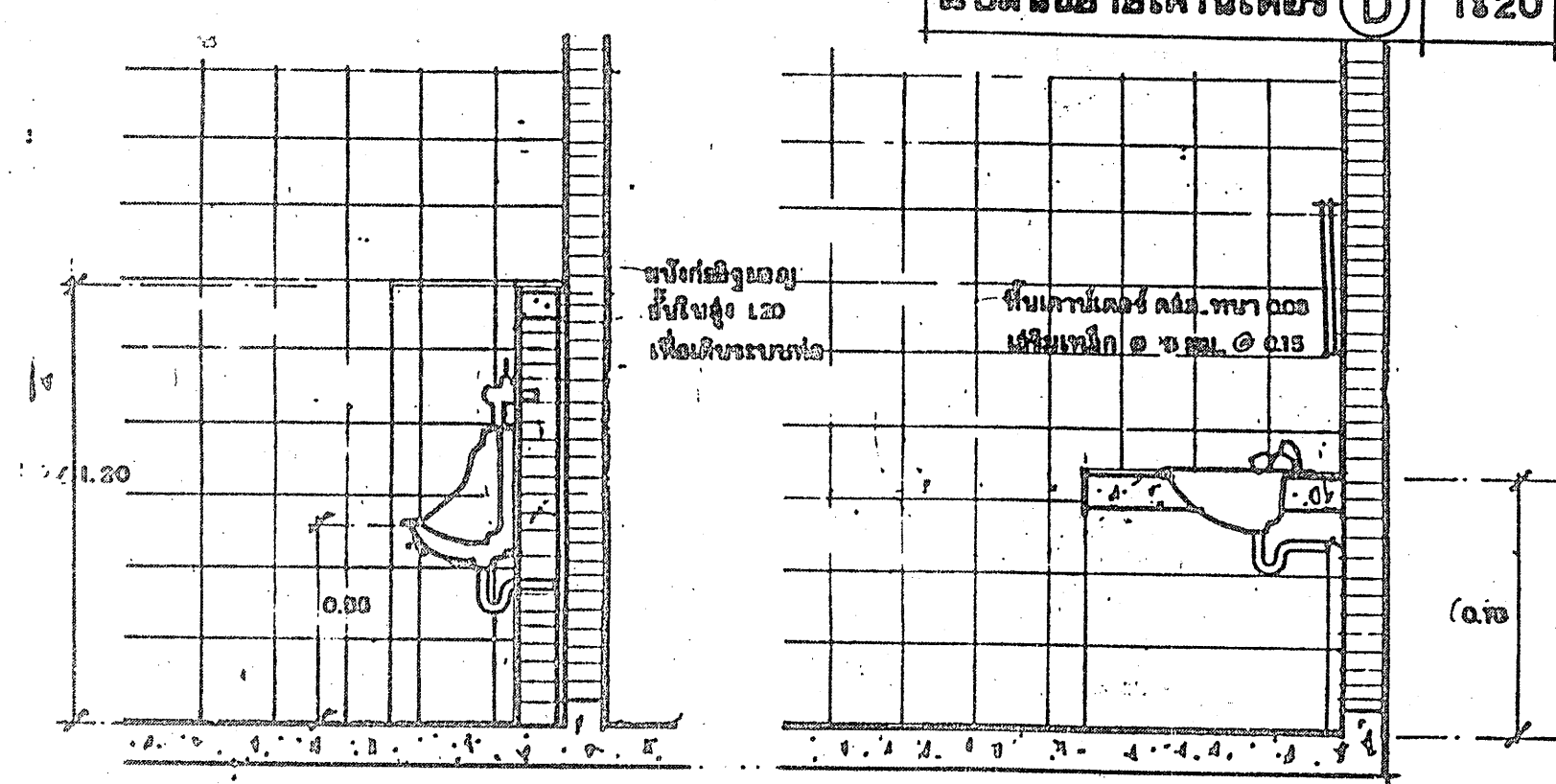
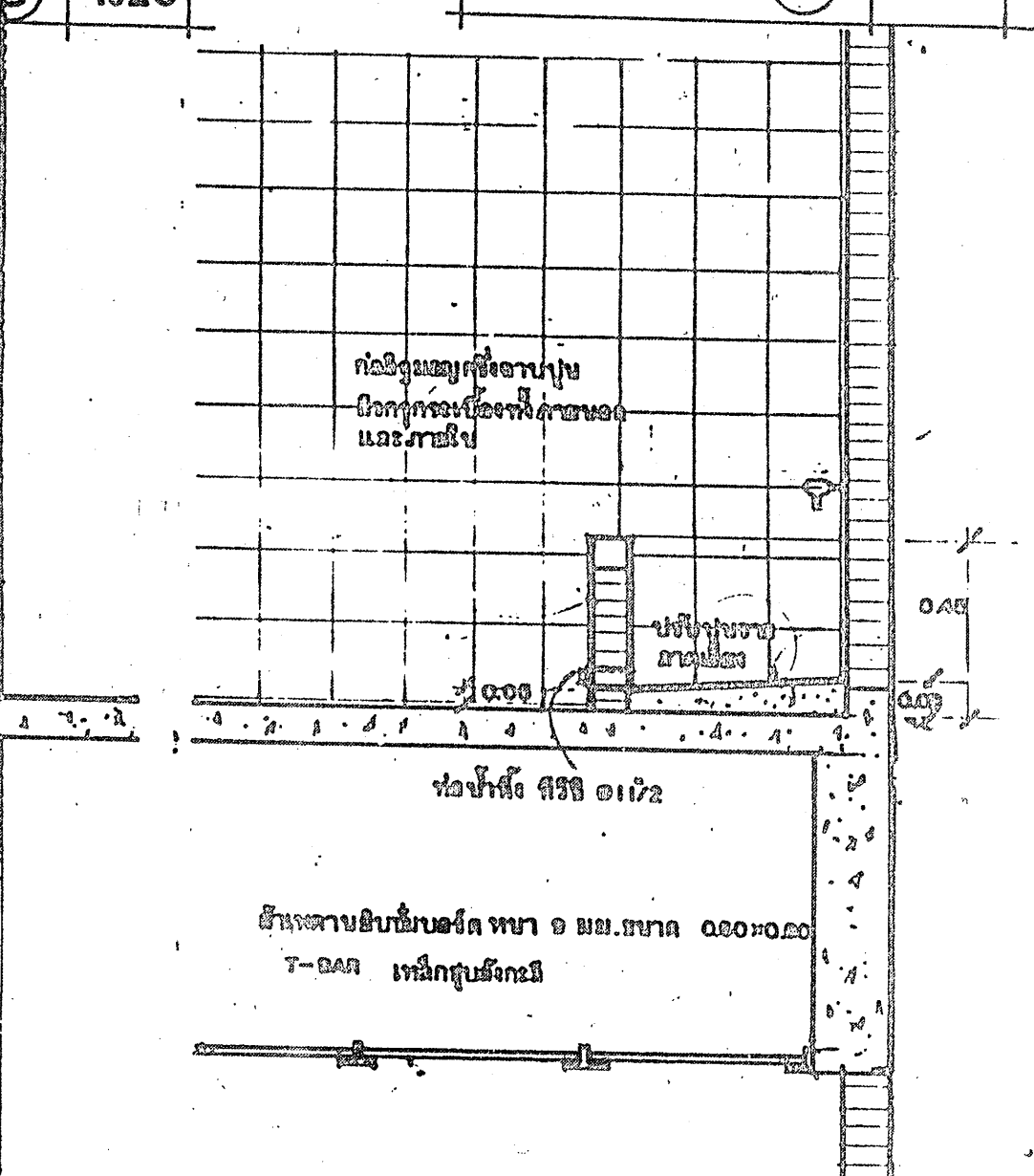
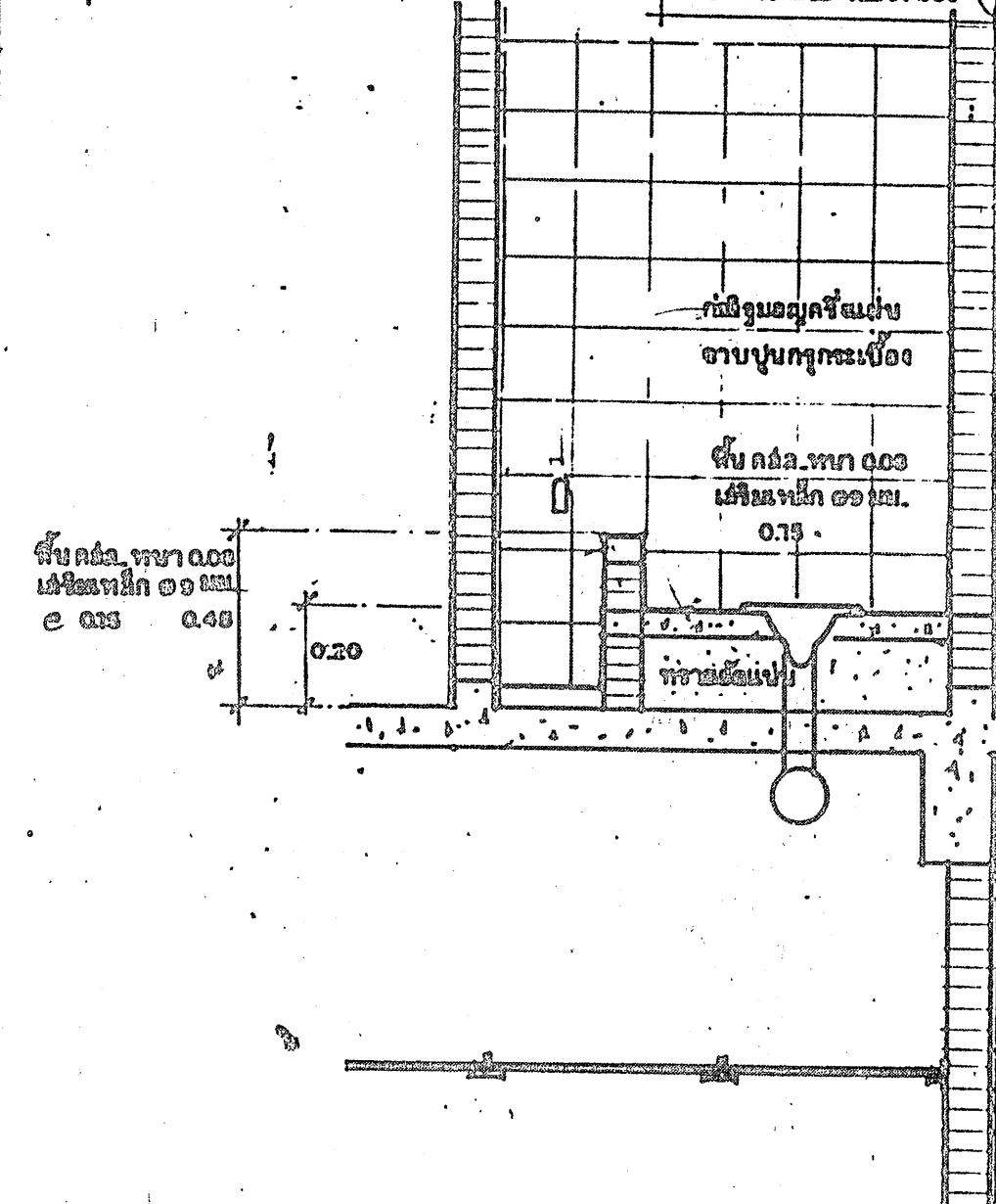
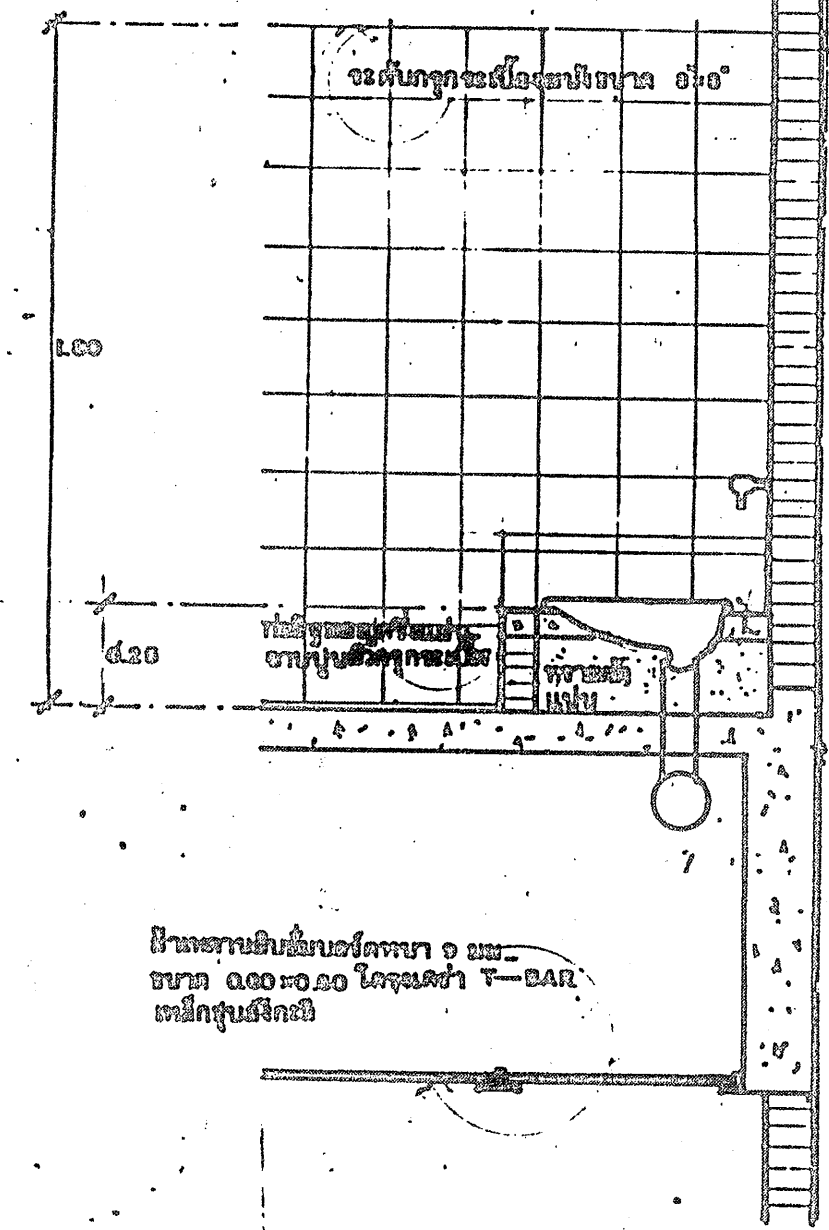
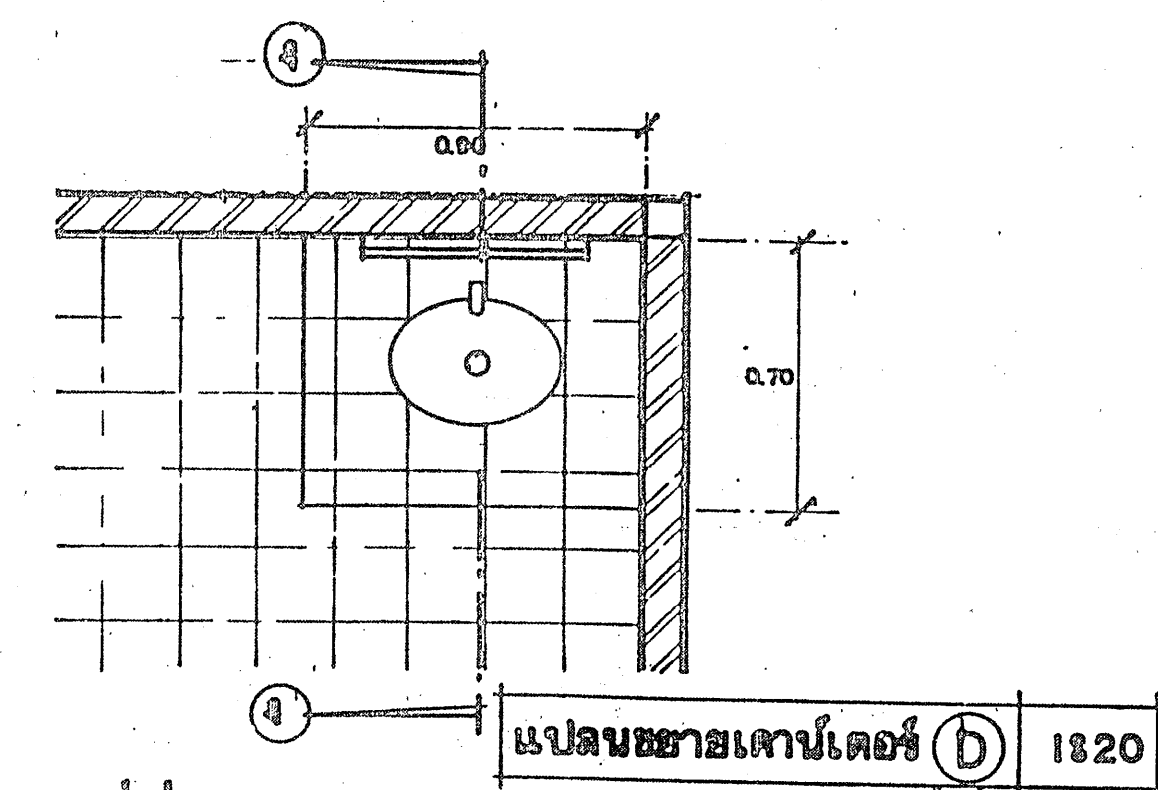
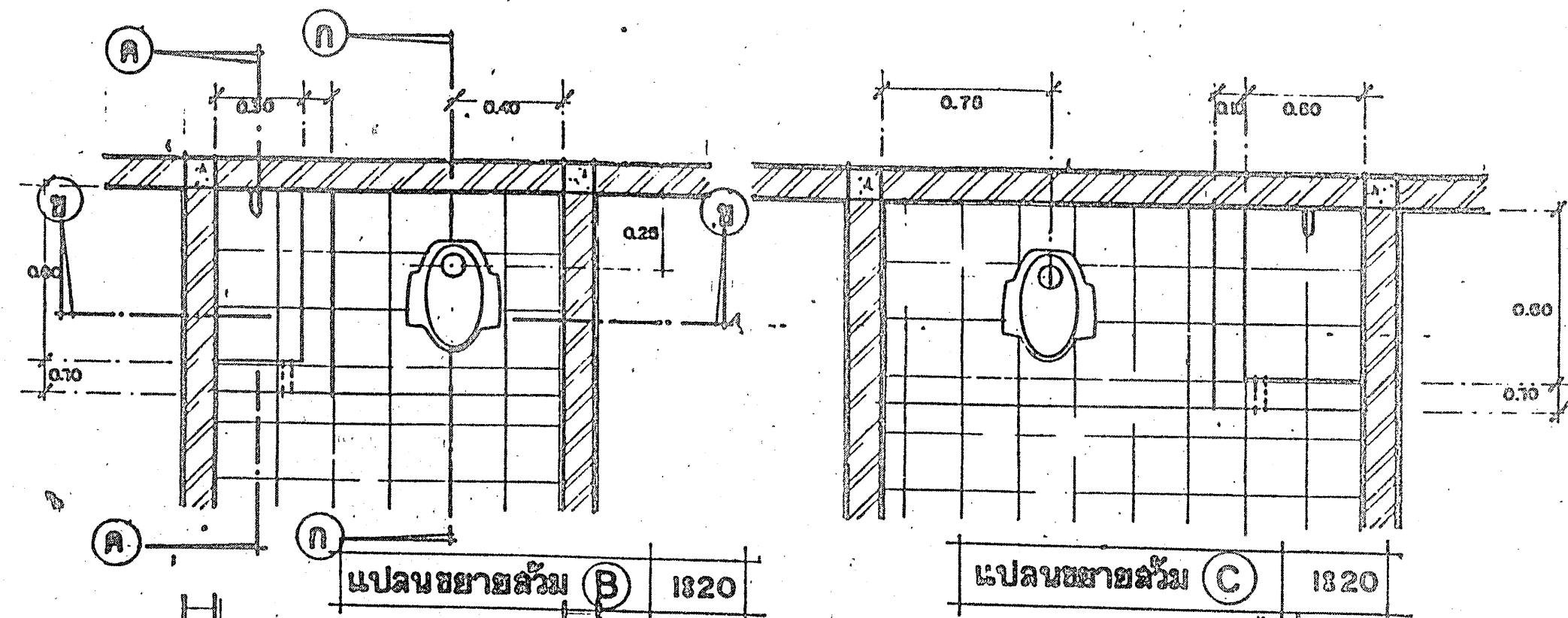
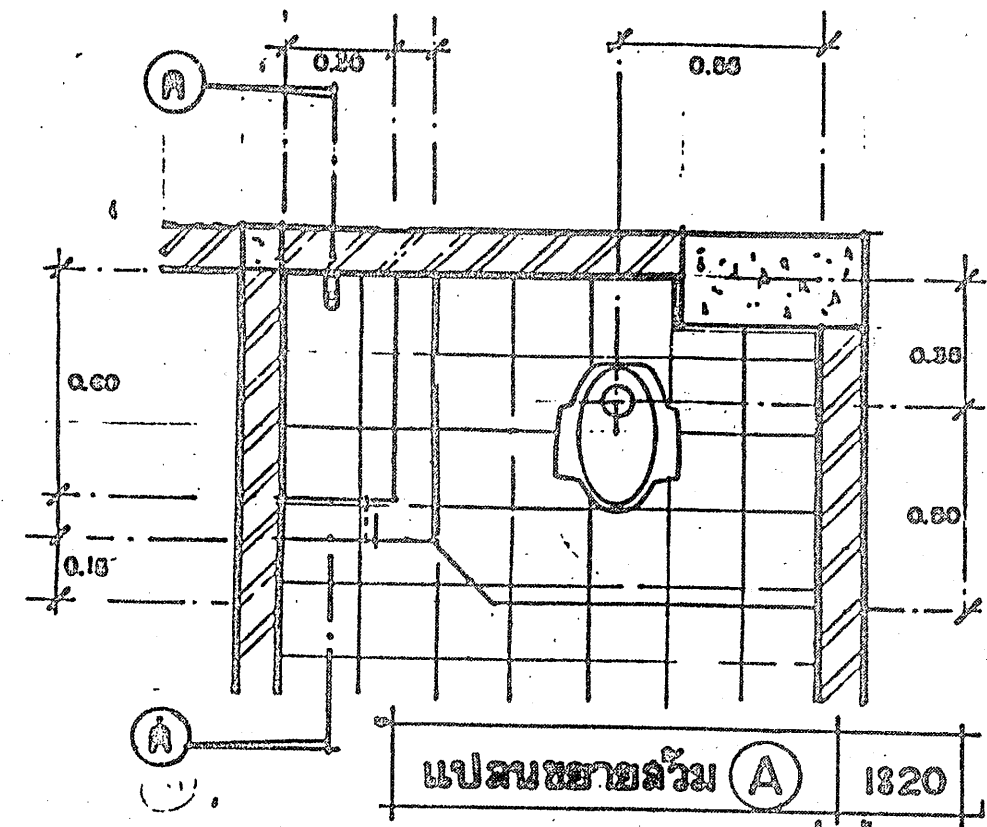

รูปตัด (ก-ก) 1820

รูปตัด (ข-ข) 1820

รูปตัด (ค-ค) 1820

รูปตัด (ง-ง) 1820

รูปตัด (จ-จ) 1820

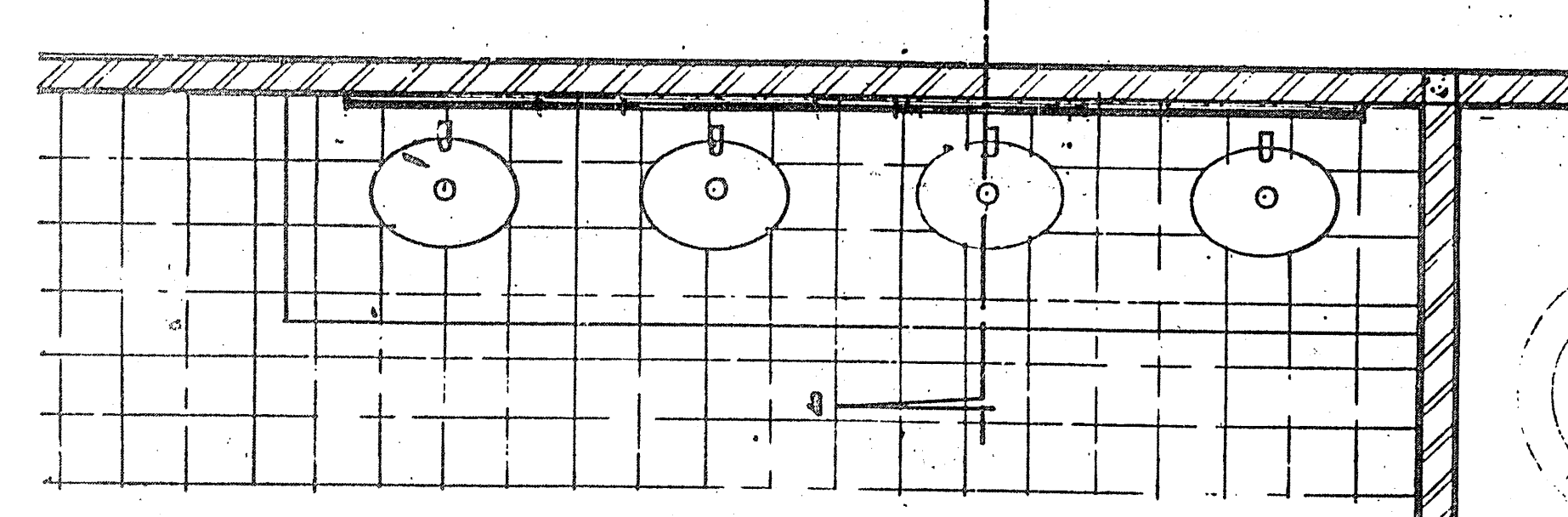
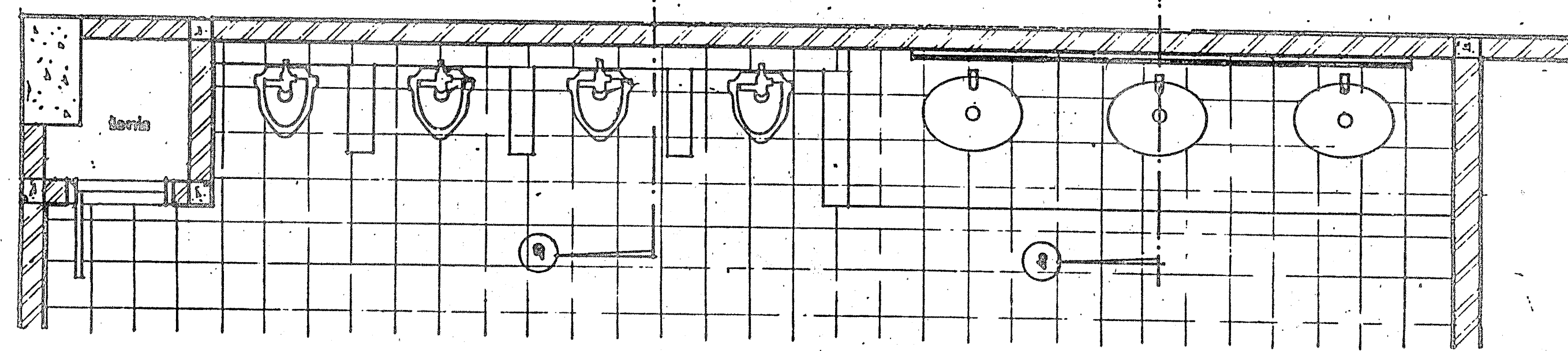

แปลนเคาน์เตอร์ (F) 1820

แปลนเคาน์เตอร์ (E) 1820

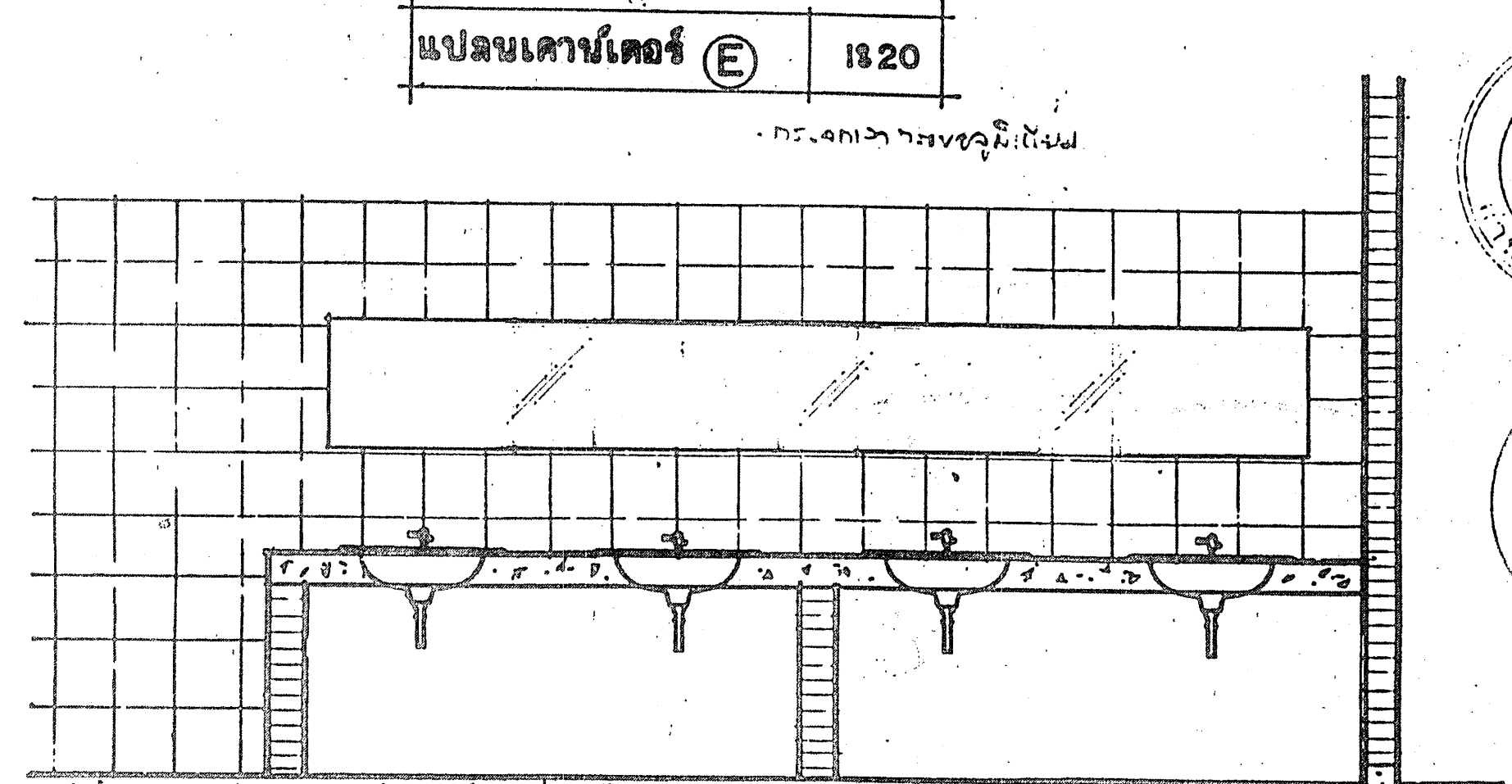
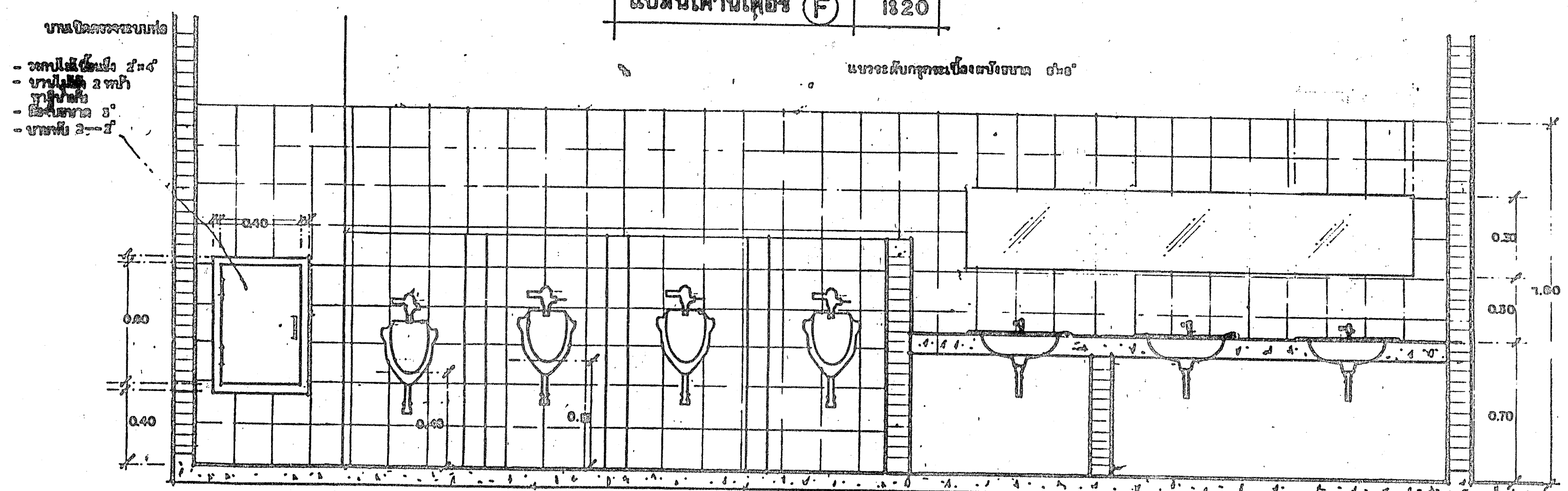

รูปตัดด้านหน้า 1820

รูปตัดข้างหน้า 1820

สำนักบริหารการศึกษามัธยมศึกษา  
กรมการปกครอง กระทรวงมหาดไทย

แบบอาคารเรียน 4 ชั้นสร้างใหม่  
12 ห้องเรียน  
จังหวัด... 4/12 (ปีงบประมาณ 2555)

วันที่ ๑๑.๑๑.๖๕

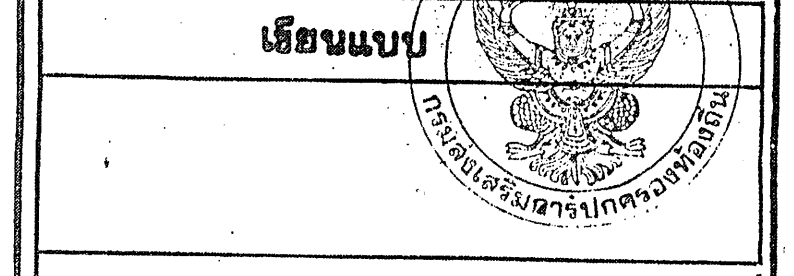

เขียนแบบ  
นายช่างโยธา  
(นาย สมพงษ์ แสงสุข)  
ช่างเขียนแบบ  
(นาย ช่างวิทย์ ศรีมงคล)

นายวิชา สิริชาติวาปี

สถาปนิก  
(นาย พงษ์พันธ์ สุทธิเกษมพันธ์)

วิศวกรโครงการ  
(นายอภิชาติ ช่างวิทย์วัฒนา)

ผอ.ส.ค.ท.  
(นาย สมคิด ศรีมงคล)

จ.อ.ป.ค.  
(นาย สมศักดิ์ ศรีมงคล)

อ.ป.ค.  
(นาย สมศักดิ์ ศรีมงคล)

แบบแปลนที่ 12  
จำนวน 15

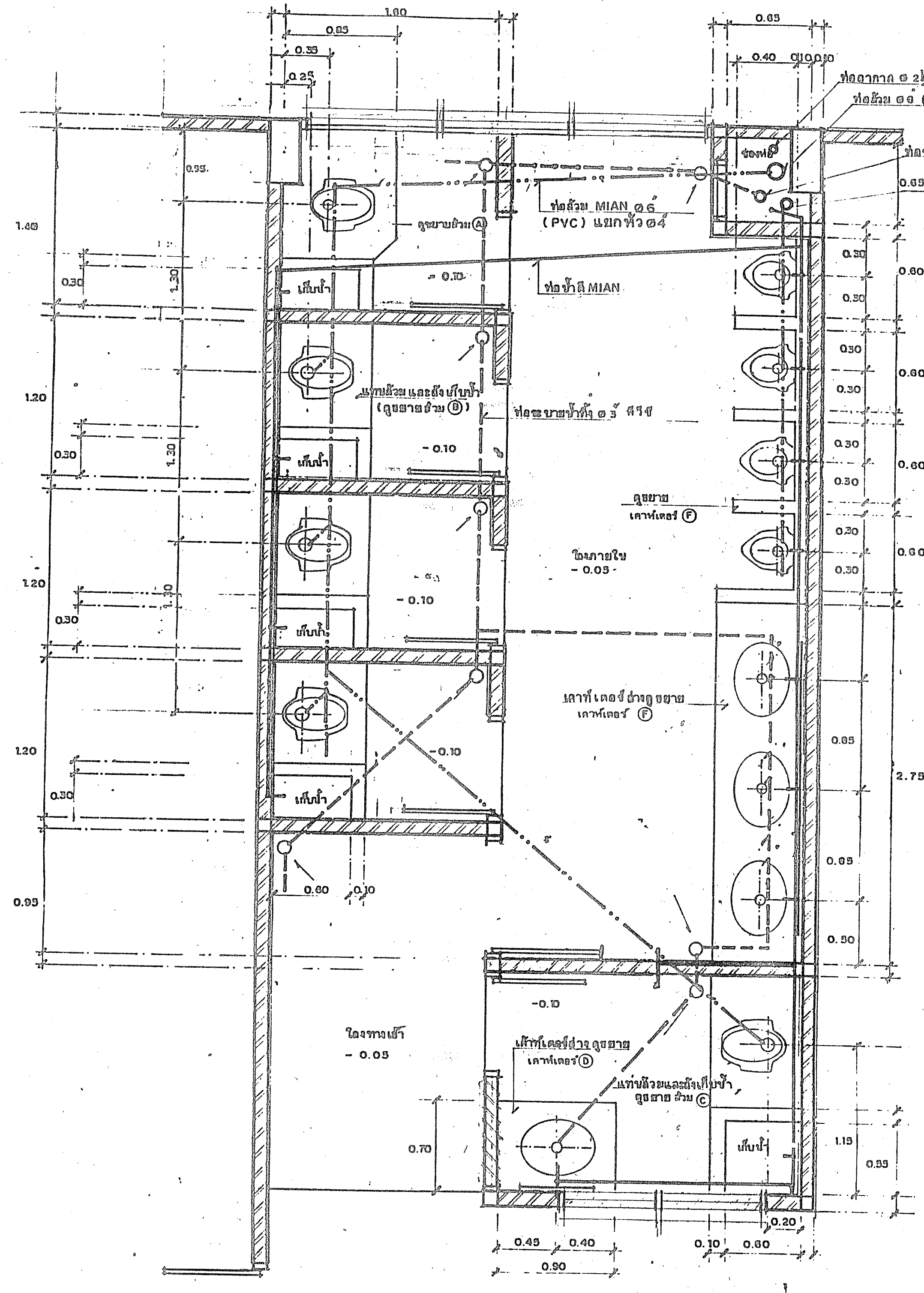

ระดับพื้นคฤหาสน์ ๒ ๐.๐๐

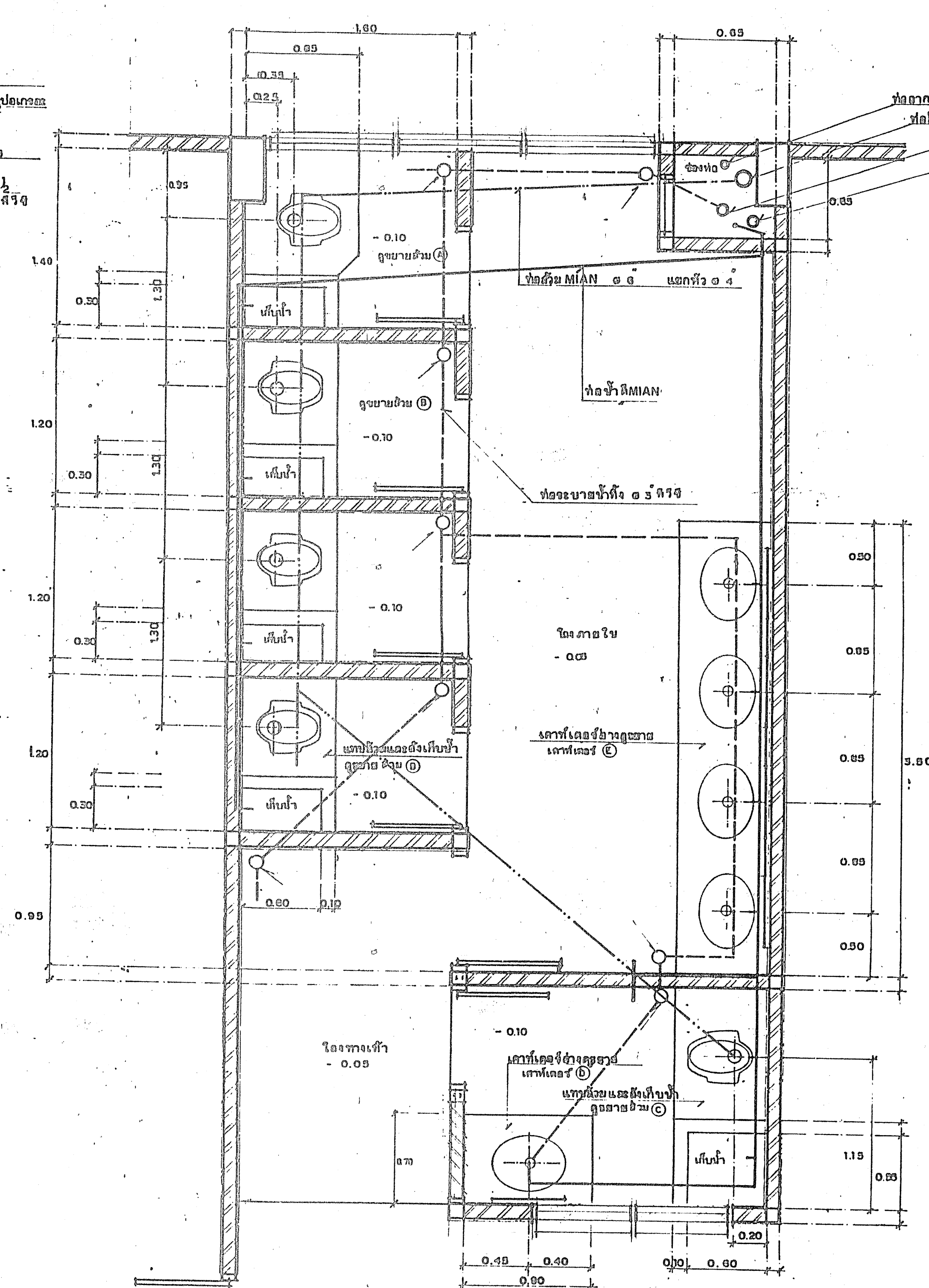

ระดับพื้นคฤหาสน์ ๓ ๐.๐๐

แปลนขยายห้องน้ำชายชั้น 3-4  
ขนาดจาย 1:25

แปลนขยายห้องน้ำหญิงชั้น 2  
ขนาดจาย 1:25

สำนักบริหารการศึกษาดำเนิน กรมการปกครอง กระทรวงมหาดไทย	
แบบอาคารเรียน 4 ชั้น ล่างโล่ง 12 ห้องเรียน รหัส บ.ย.ค.ท. 4/12 (ปรับปรุง 2545)	
วันที่ 9 ต.ค. 36	
เขียนแบบ	
นายช่างโยธา (นาย สมพงษ์ แสงสุข)	
ช่างเขียนแบบ (นาย ช่างวิทย์ สิมมิต)	
นายช่าง (นาย วิชา พิศาลวิภา)	
สถาปนิก (นาย พงษ์พันธ์ สุทธิเกษมสันต์)	
วิศวกรโครงสร้าง (นาย อภิชาติ ช่างสุระวัฒนา)	
ผอ.อ.นคท. (นาย สมชาย ตระกูลศิษฏ)	
รอง อ.ปค. (นาย สมศักดิ์ ศีวีจจธนะ)	
อนุมัติ อ.ปค. (ดร.สุวงศ์ ฉายะบุญครอง)	
แบบร่างที่	13
จำนวน	15

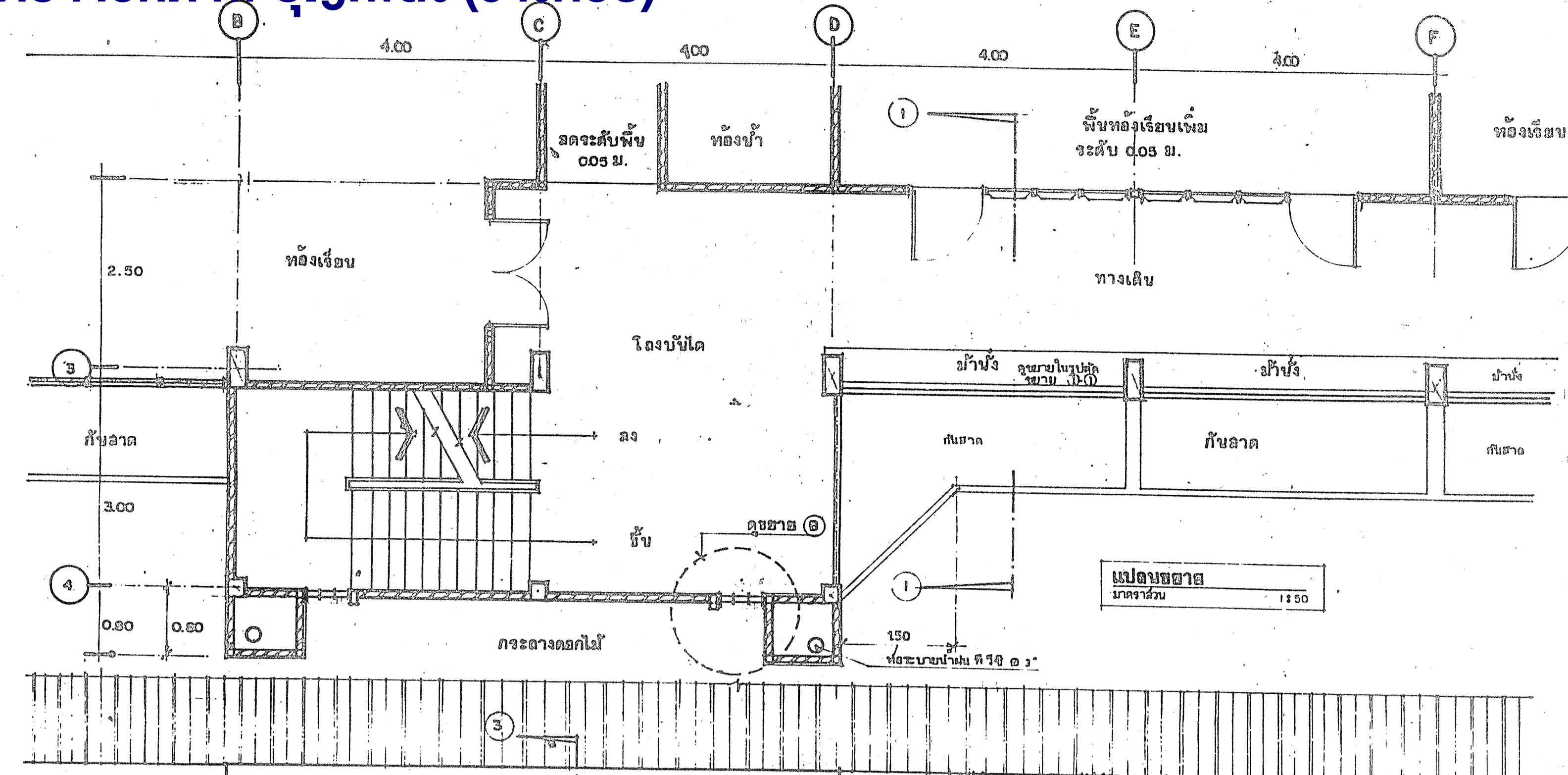

รูปตัดชยฆาธ ๑-๑  
มาตราส่วน 1:25

ผนังระบอบน้ำ ดูชยฆาธ

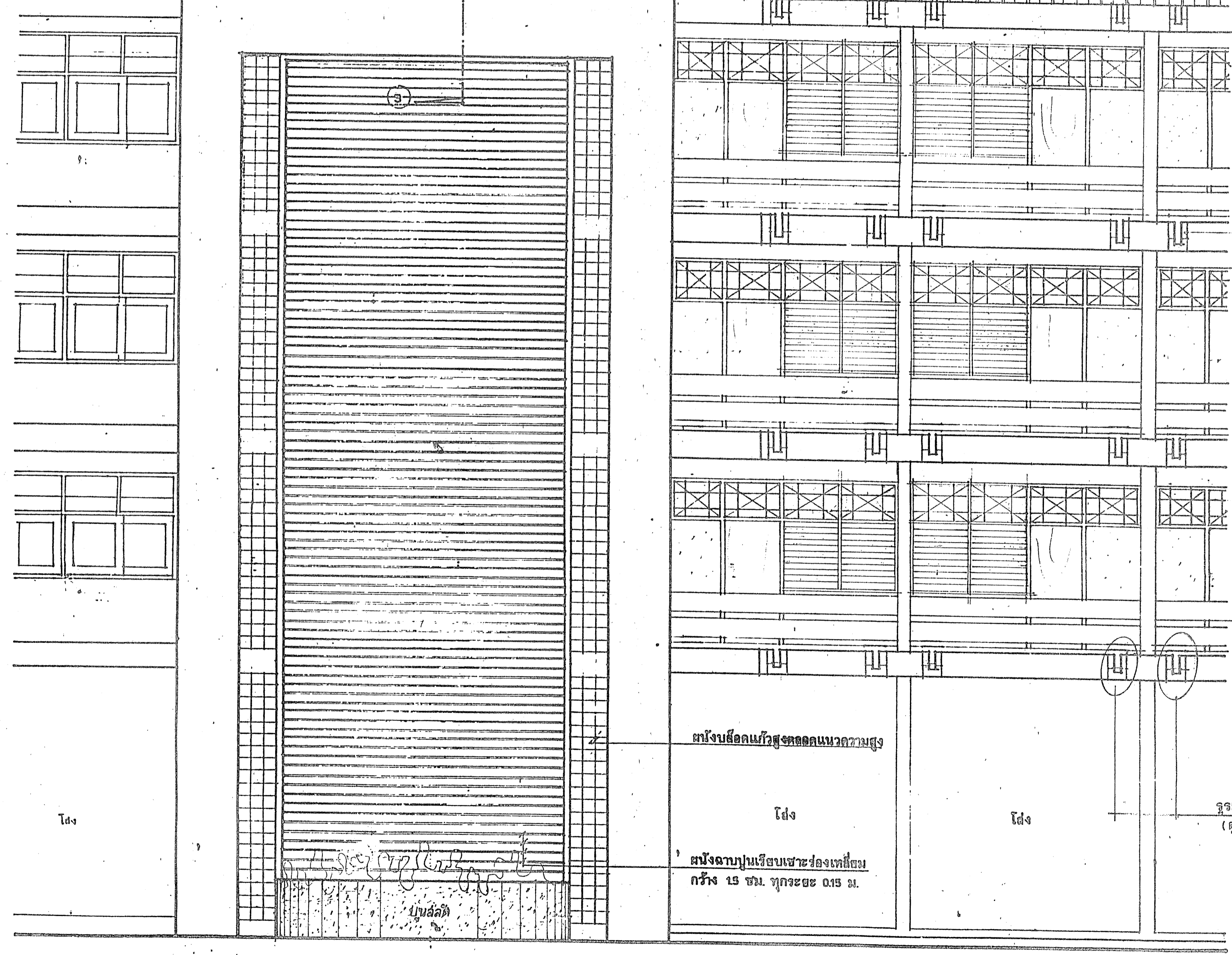

รูปด้านชยฆาธ  
มาตราส่วน 1:30

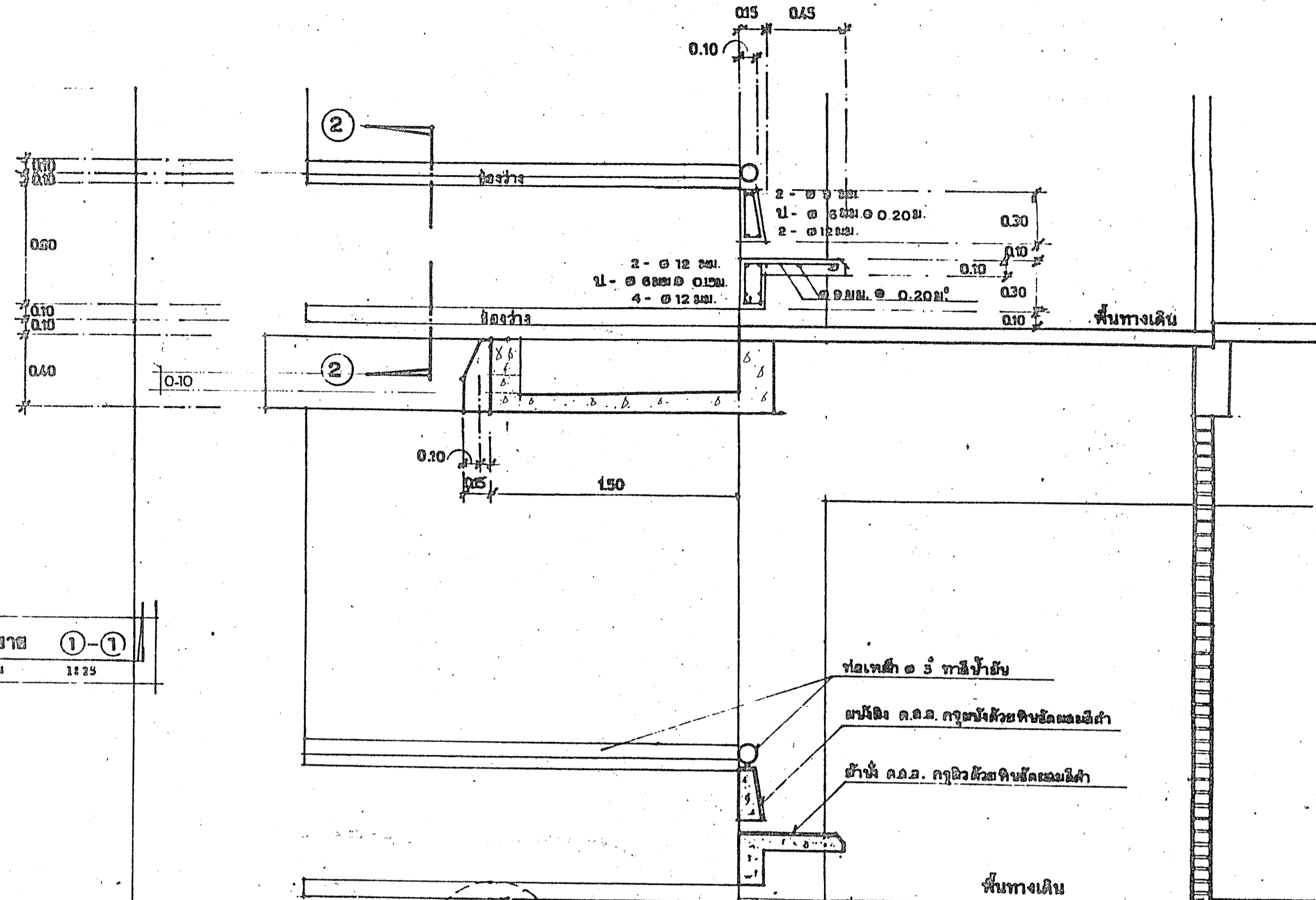

รูปตัดชยฆาธ ๑-๑  
มาตราส่วน 1:25

รูปตัดชยฆาธ ๒-๒  
มาตราส่วน 1:25

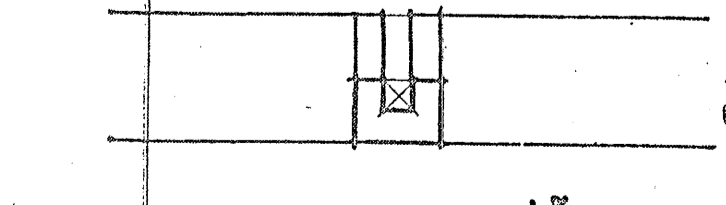
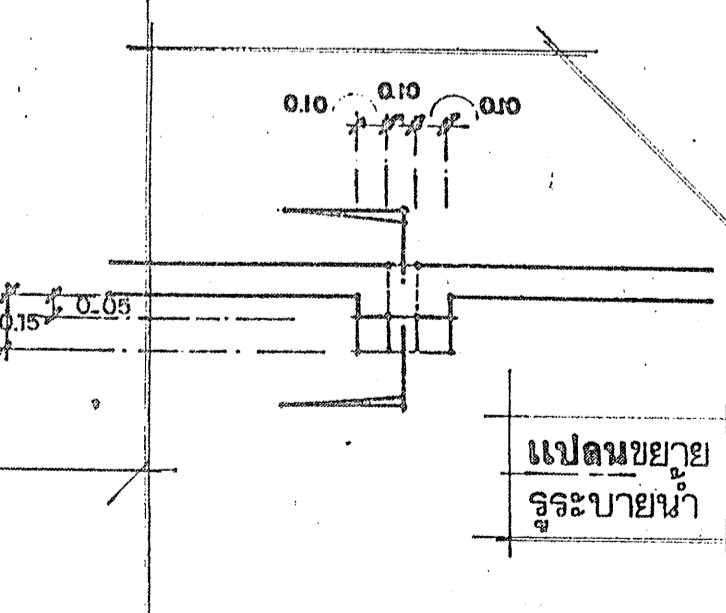
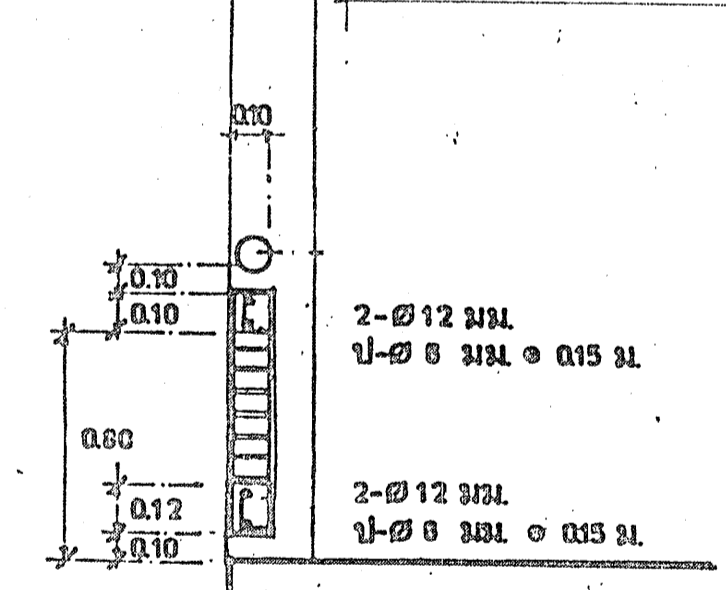

รูปด้านชยฆาธ (A)  
มาตราส่วน 1:25

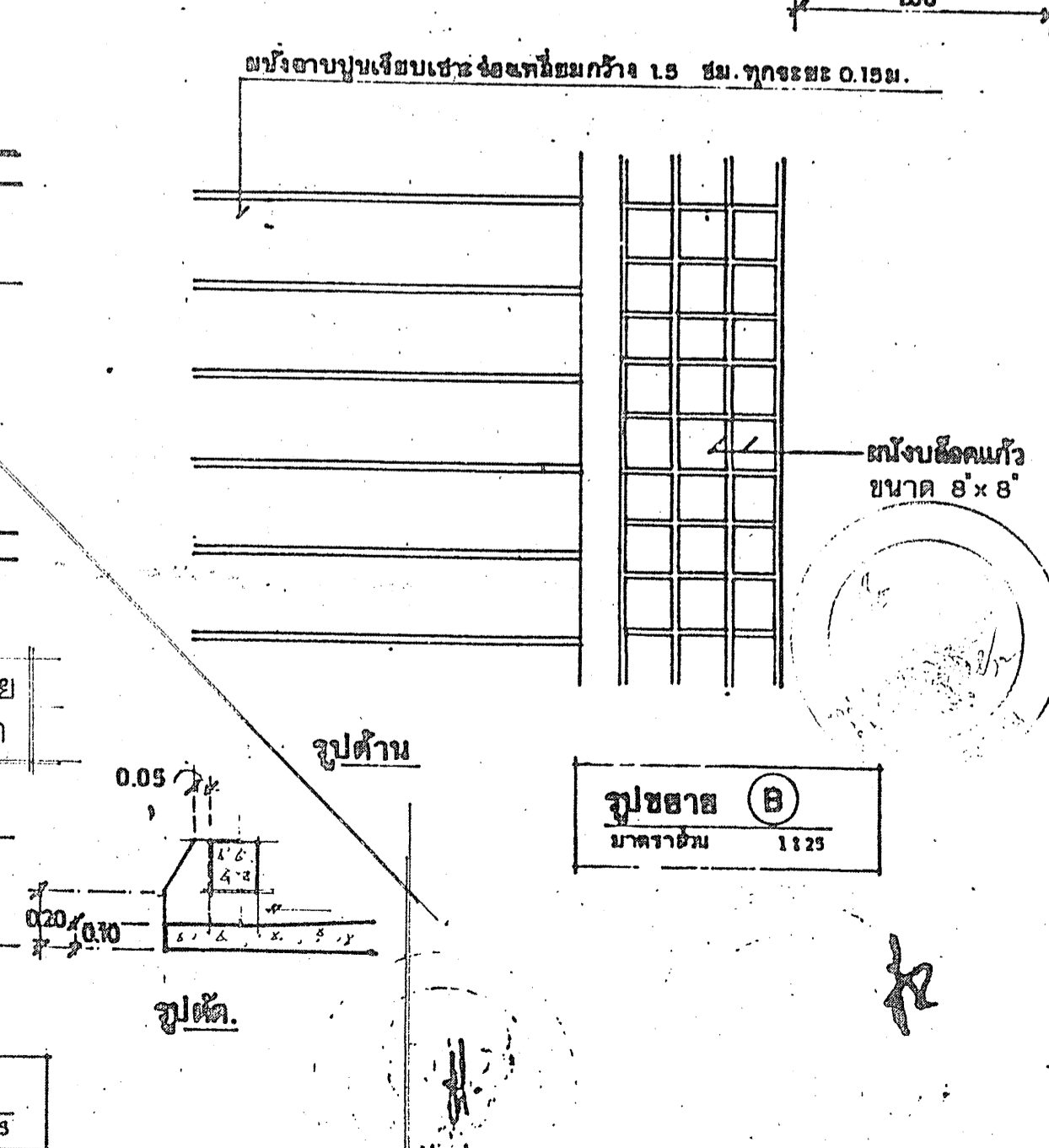
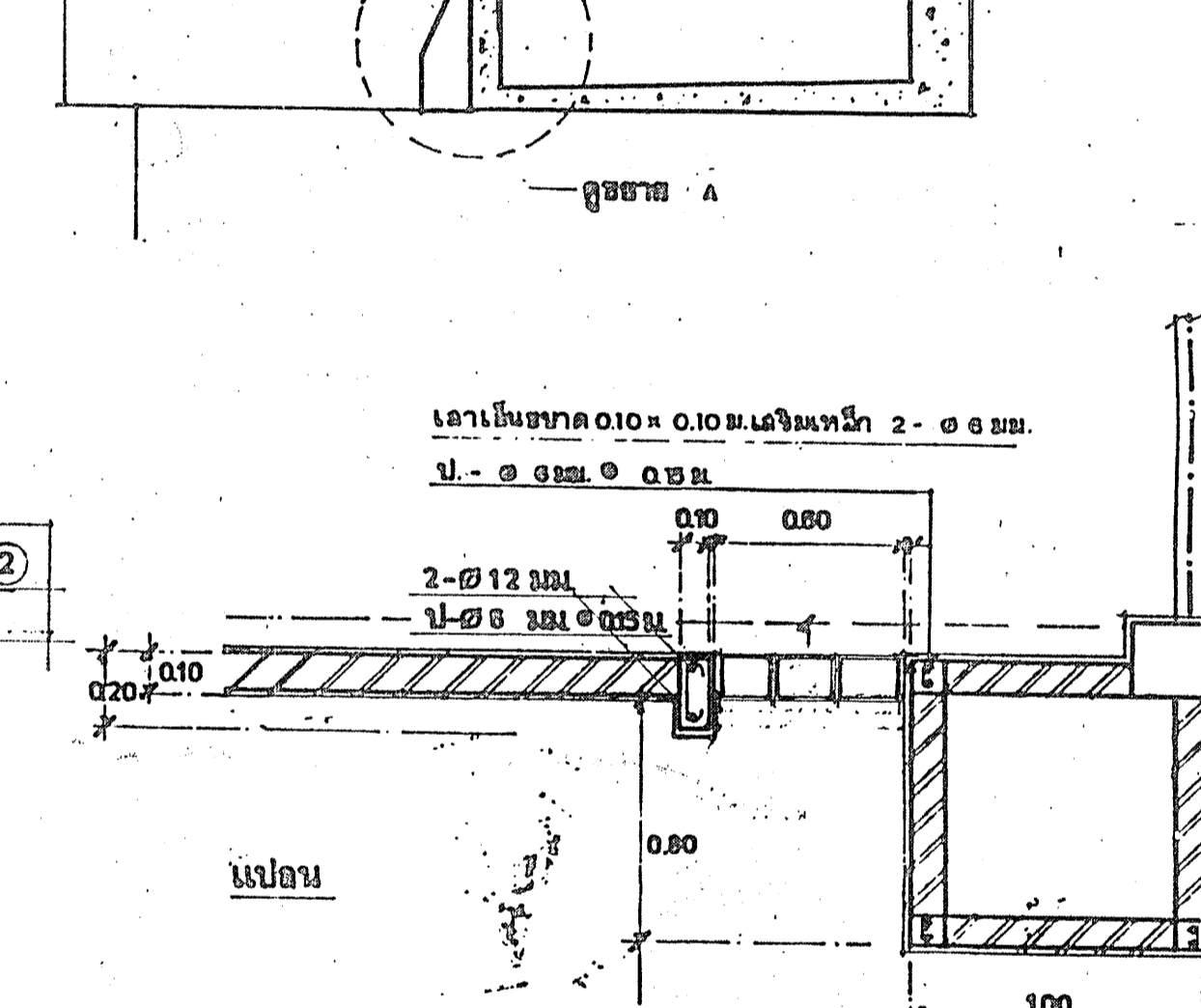

สำนักบริหารการศึกษาดำเนิน กรรมการปกครอง กระทรวงมหาดไทย	
แบบอาคารเรียน 4 ชั้น ถ้างโ่ง 12 ห้องเรียน	
รหัส : ส.ช.ค.ท. 4/12 (ปรับปรุง 2545)	
วันที่ ๑ ก.ย. ๖๑	
เขียนแบบ	
นาย ชยฆาธ	นาย ชัยวิภา
(นาย ชยฆาธ แสงสุท)	(นาย ชัยวิภา ศิริชาติวาปี)
ช่างเขียนแบบ	ช่างเขียนแบบ
(นาย ชัยวิภา ศรีมงคล)	(นาย ชัยวิภา ศรีมงคล)
(นาย ชัยวิภา ศิริชาติวาปี)	
(นาย ชัยวิภา ศรีมงคล)	
(นาย ชัยวิภา ศรีมงคล)	
(นาย ชัยวิภา ศรีมงคล)	
(นาย ชัยวิภา ศรีมงคล)	
(นาย ชัยวิภา ศรีมงคล)	
อนุโมตี	อนุโมตี
(แดง สุวงศ์ ฉายะบุตง)	(แดง สุวงศ์ ฉายะบุตง)
จำนวนแผ่น 14	จำนวน 15

50000

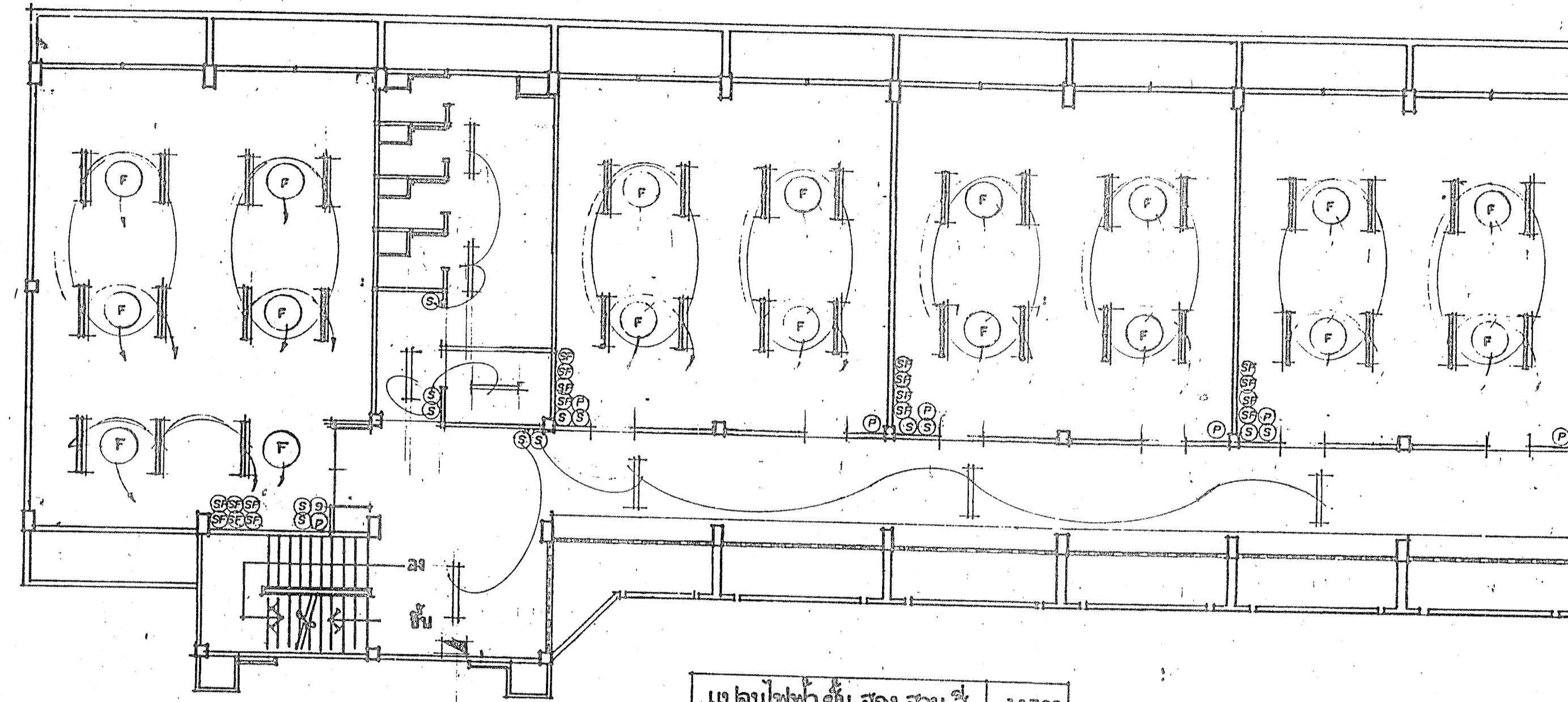

แปลนไฟฟ้า ชั้น สอง สำน กส 1:100

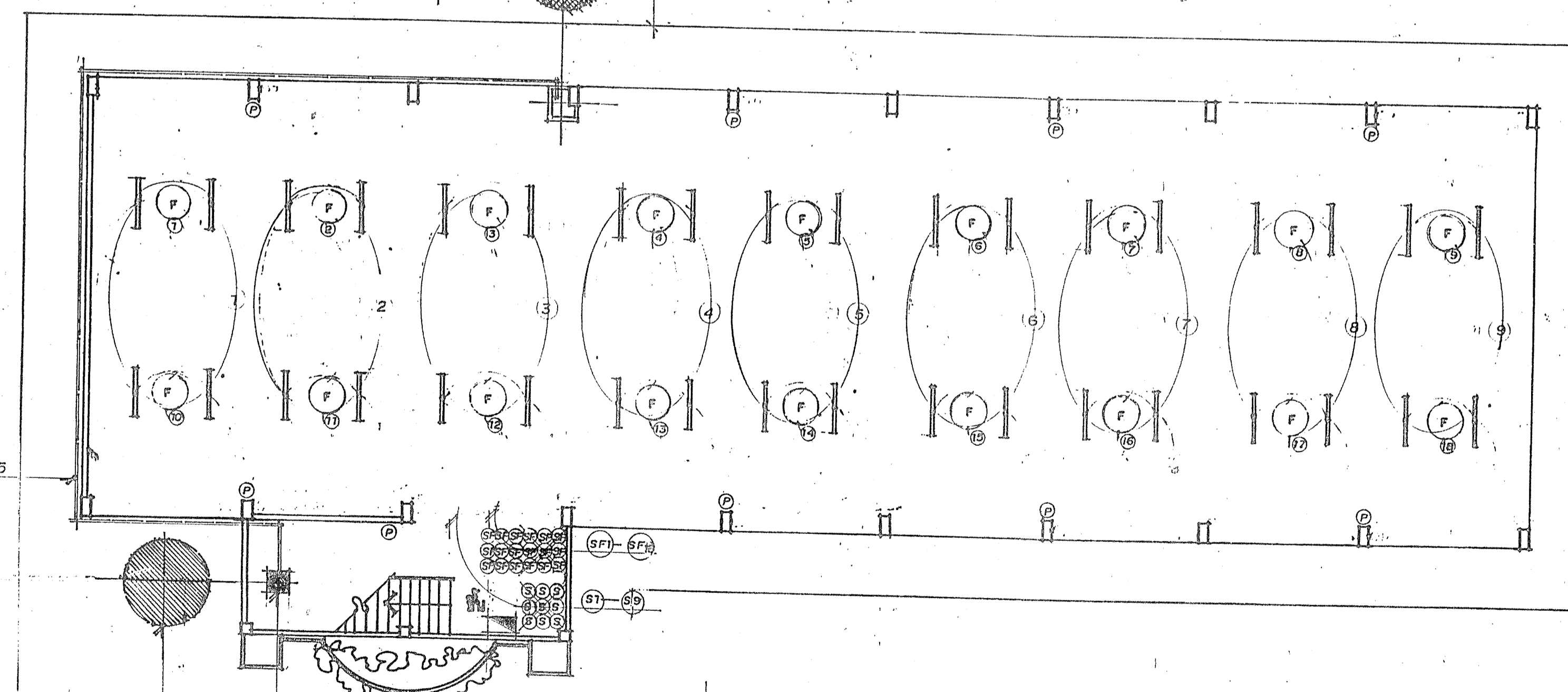

แปลนไฟฟ้า ลูกรูปาล ชั้นล่าง 1:100

ตั้งบำบัด ดูรายละเอียด ตามรายการประกอบแบบ

ตั้งกักน้ำใต้ดิน ดูรายละเอียด ตามรายการประกอบแบบ

ท่อส่งน้ำ PVC- ชั้น 13.5

- รายการไฟฟ้า
- ท่อคพลวดร้อยเส้นขนาด 2x36 วัตต์ พร้อมโคมก้างปลา
  - ท่อคพลวดร้อยเส้นขนาด 1x36 วัตต์ พร้อมโคมสี่ขุ่น
  - ทัดลม
  - สวิตช์ไฟทางเดียว
  - สวิตช์พัดลม
  - ปลั๊กทางเดียว
  - LOAD CENTER ชนิดมี MAIN ควบคุม ติดตั้งชั้นละ 1 ตัว
  - สายไฟให้ใช้ตามมาตรฐาน กพท.

รายการแก้ไข		
ครั้งที่	รายการ	ปี/ต/ป
1	เปลี่ยนแปลงจากเดิม คลล. เป็น ลังลคิมันท์ จากโถงเครื่องเคราห้ ย้ายสวิตช์ไฟและพัดลมจากติดอยู่ ตามฝ้า (เฉพาะชั้นล่าง) ให้อยู่ใน ห้องบันไดทั้งหมด	
เขียนแบบ		
(นายชาญวิทย์ ศรีมงคล ทน. กอช่าง)		
วิศวกร		
(นายอภิชาติ ช่างอิระวินนา)		
สถาปนิก		
(นายพรหมพันธ์ ชูทองเกษมสันต์ กอช่าง)		
8/8/45		

สำนักบริหารการศึกษากองทัพบก  
กรมการปกครอง กระทรวงมหาดไทย

แบบอาคารเรียน 4 ชั้น ล่างโลง  
12. ห้องเรียน  
รหัส ๒๒.๒๒๒.๒๒๒ (ปรับปรุง 2545)

วันที่ 19 ก.ย. 30

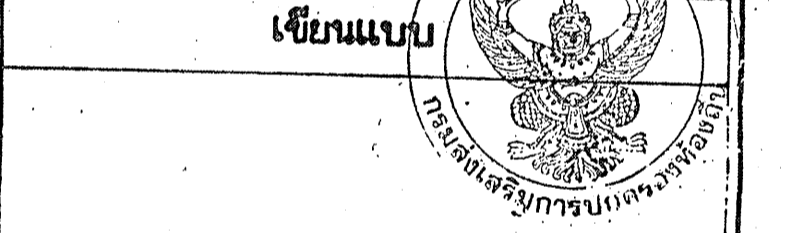

เขียนแบบ

นายช่างโยธา  
(นาย สมพงษ์ และสุ)

ช่างเขียนแบบ  
(นาย ชาญวิทย์ ศรีมงคล)

ผอ. กอช่าง  
(นาย วิภา สิริชาติวาปี)

สถาปนิก  
(นาย พรหมพันธ์ ชูทองเกษมสันต์)

วิศวกรโยธา  
(นาย อภิชาติ ช่างอิระวินนา)

ผอ.ส.บ.คท.  
(นาย อรุณ กระจุกสีขันธ์)

ผอ.อ.ปค.  
(นาย สมศักดิ์ ศรีวรรณ)

อนุมัติ

อ.ปค.  
(ดร. วีระศักดิ์ อายะบุตร)